

MINISTERUL ADMINISTRAȚIEI ȘI INTERNELOR
Comitetul Județean pentru Situații de Urgență Vâlcea

PLAN
DE ANALIZĂ
ȘI
ACOPERIRE A RISCURILOR

VOLUMUL II

- Anexe -

MINISTERUL ADMINISTRAȚIE ȘI INTERNELOR
Comitetul Județean pentru Situații de Urgență
Vâlcea

NESECRET
Exemplar nr. 3

Anexa nr. 1

COMPONENȚA
COMITETULUI JUDEȚEAN PENTRU SITUAȚII DE URGENȚĂ VÂLCEA

Nr. crt.	Numele și prenumele	Funcția și instituția	Funcția în cadrul comitetului
1	Ungureanu Petre	Prefectul Județului Vâlcea	Președinte
2	Cilea Ion	Președinte, Consiliul Județean Vâlcea	Vicepreședinte
3	Filip Doru Ion	Subprefectul Județului Vâlcea	Membru
4	Dirinea Constantin	Secretar general, Consiliul Județean Vâlcea	Membru
5	Vasilescu Irina	Șef Serviciu Dezvoltare Economică, Conducerea Serv. Publice Deconcentrate si Descentralizate.	Membru
6	Mesescu Adrian-Andrei	Inspector șef, Inspectoratul pentru Situații de Urgență „General Magheru” al Județului Vâlcea	Membru
7	Stoica Ion	Inspector șef, Inspectoratul Poliție Județean Vâlcea	Membru
8	Rotaru Liviu	Inspector șef, Inspectoratul de Jandarmi Județean Vâlcea	Membru
9	Gogârnoiu Gheorghe	Director executiv, D.G.F.P. Vâlcea	Membru
10	Cilea Valentin Daniel	Șef, Structura Teritorială pentru Probleme Speciale Vâlcea	Membru
11	Marcu Alexandru	Șef O.J.T.S. Vâlcea	Membru
12	Neagu Florin	Director, Direcția de Telecomunicații Vâlcea	Membru
13	Urea Narcisa	Director, Agenția pentru Protecția Mediului Vâlcea	Membru
14	Mănescu Eugen	Șef Secție, Secția Drumuri Naționale Vâlcea	Membru
15	Vălimăreanu Nicolae	Director general, R..A.J.D.P. Vâlcea	Membru
16	Nițescu Violeta	Director executiv, Agenția Județeană pentru Prestații Sociale	Membru
17	Poienaru Cristian	Comandant, C.M.J. Vâlcea	Membru
18	Mițaru Bogdan	Director, S.G.A Vâlcea	Membru
19	Murăruș Maria	Director executiv, Direcția de Sănătate Publică Vâlcea	Membru
20	Oprescu Ion	Director, Direcția Silvică Rm.Vâlcea	Membru
21	Constantinescu Florinel	Director executiv, Direcția Sanitară Veterinară Vâlcea	Membru
22	Stoian Constantin	Șef, Serviciu Strategie și Dezvoltare- CEZ Distribuție Vâlcea	Membru
23	Dumitrașcu Gheorghe	Director, Oficiul de Cadastru și Publicitate Imobiliară Vâlcea	Membru
24	Bădele Florel	Director executiv, D.A.D.R. Vâlcea	Membru

Nr. crt.	Numele și prenumele	Funcția și instituția	Funcția în cadrul comitetului
25	Mirea Marian	Inspector șef, ANIF S.A. – Sucursala Dunăre-Olt, Unitatea administrativă Vâlcea	Membru
26	Baroană Cristian	Director, SNIF S.A. – Sucursala Vâlcea	Membru
27	Tudor Ion	Director, Direcția Județeană de Control în Construcții Vâlcea	Membru
28	Anca Marian	DISTRIGAZ-SUD, Sucursala Vâlcea	Membru
29	Marin Dan	Centrul de Pregătire pentru Geniu, EOD și Apărare NBC „Panait Donici” Rm Vâlcea	Membru
30	Simionescu Eugen	Inspector șef, Inspectoratul Teritorial de Regim Silvic și Vânătoare Vâlcea	Membru
31	Brabas Laszlo	Director, Administrația Bazinală de Apă Olt	Membru
32	Marinescu C-tin	Director General S.C. APAVIL S.A. Vâlcea	Membru
33	Tănăsie Marius	Director, SNS SALROM, S.E.M. Vâlcea	Membru
34	Ștefoane Elena Daniela	Prim comisar, Comisariatul județean al Gărzii de Mediu Vâlcea	Membru
35	Berbece Tiberiu	Comisar regional, Comisariatul regional al Gărzii de Mediu Vâlcea	Membru
36	Mierluș Florea	Director, Consiliul Județean Vâlcea	Membru
37	Roibu Constantin	Director General, S.C. Oltchim S.A. Rm.Vâlcea	Membru
38	Bălan Mihai	Director general, CET Govora	Membru
39	Golgojan Anca	Director, S.C. U.S.G. S.A. Rm.Vâlcea	Membru
40	Diaconescu Marian	Director, Sucursala Hidrocentrale Vâlcea	Membru
41	Gores Adrian	Director tehnic, SC LUKOIL ROMANIA SRL Sucursala Vâlcea	Membru
42	Pandia Nicolae	Director, Exploatarea de cariere Alunu	Membru
43	Cumpănășoiu Milorad Ion	Director, Exploatarea de cariere Berbești	Membru
44	Olteanu Ion	Șef Complex C.F. – L 3 Rm.Vâlcea	Membru
45	Tănăsioiu Ion	Inspector șef, Inspectoratul Teritorial de Muncă	Membru
46	Barbu Cristiana	Director, Crucea Roșie-Vâlcea	Membru
47	Ene Gabriela	Inspector general, Insp. Școlar Vâlcea	Membru
48	Iordache Dănuț	Manager, Serviciul de Ambulanță Județean	Membru
49	Nicolae Florin	Spitalul Județean - U.P.U	Membru
50	Cosma Cornel	Șef secție, S.R.I. – Vâlcea	Membru

MINISTERUL ADMINISTRAȚIEI ȘI INTERNELOR
Comitetul Județean pentru Situații de Urgență
Vâlcea

NESECRET
Exemplar nr. 3

Anexa nr. 2

TABEL
CU GRUPURILE DE SUPORT TEHNIC ALE
COMITETULUI JUDEȚEAN PENTRU SITUAȚII DE URGENȚĂ VÂLCEA

În conformitate cu prevederile art. 13, alin. (3), din H.G.R. nr. 1491/09.09.2004, pentru îndeplinirea atribuțiilor legale, specialiștii din cadrul Comitetului Județean pentru Situații de Urgență se constituie în **grupuri de suport tehnic**, care vor fi coordonate de către un membru al comitetului.

Grupurile de suport tehnic vor exercita managementul tipurilor de risc generatoare de situații de urgență nominalizate, în conformitate cu H.G.R. nr. 2288 din 09.12.2004.

Acestea **poartă responsabilitatea prevenirii, constatării și întreprinderii tuturor măsurilor, în vederea evitării pierderilor umane, materiale și realizării intervenției oportune pentru diminuarea și lichidarea urmărilor situațiilor de urgență.**

Inspectoratul pentru Situații de Urgență „General Magheru” al județului Vâlcea coordonează gestionarea situațiilor de urgență, în conformitate cu prevederile art. 4 din H.G.R. nr. 2288/09.12.2004.

Principalele tipuri de risc generatoare de situații de urgență, grupate în funcție de natura lor, se repartizează pe instituții publice de specialitate.

În cadrul Comitetului Județean pentru Situații de Urgență, membrii titulari și cei consultanți, se constituie în **grupuri de suport tehnic**, pe tipuri de risc, după cum urmează:

1. Incendii; accidente nucleare și/sau urgențe radiologice; accidente majore în care sunt implicate substanțe periculoase cu efecte în afara amplasamentului; explozii necontrolate ale munițiilor rămase din timpul conflictelor militare; evenimente publice de amploare care pot genera situații de urgență; căderi de obiecte din atmosferă și din cosmos

1.1 Incendii

Nr. crt.	INSTITUȚIA / AGENTUL ECONOMIC	NUMELE ȘI PRENUMELE	TELEFON	OBS.
1	Inspectoratul pt. Situații de Urgență	Mesescu Adrian Andrei	0250748201	șef
2	Inspectoratul pt. Situații de Urgență	Cornea Nicolae	0250748201	membru
3	Inspectoratul Județean de Poliție	Stoica Ion	0250703000	membru
4	Inspectoratul Județean de Jandarmi	Rotaru Liviu	0250739839	membru
5	Instituția Prefectului	Ștefan Marian	0250731168	membru
6	D.S.P. – Serviciul de Ambulanță Vâlcea	Iordache Dănuț	0250731030	membru
7	Centrul de Instruire pentru Geniu, E.O.D. și apărare C.B.R.N.	Marin Dan	0250739601	membru

1.2 Accidente nucleare și/sau urgențe radiologice

Nr. crt.	INSTITUȚIA / AGENTUL ECONOMIC	NUMELE ȘI PRENUMELE	TELEFON	OBS.
1	Inspectoratul pt. Situații de Urgență	Mesescu Adrian Andrei	0250748201	șef

2	Inspectoratul pt. Situații de Urgență	Cornea Nicolae	0250748201	membru
3	Inspectoratul Județean de Poliție	Stoica Ion	0250703000	membru
4	Inspectoratul Județean de Jandarmi	Rotaru Liviu	0250739839	membru
6	Agenția pentru Protecția Mediului	Urea Narcisa	0250737921	membru
7	Comisariatul Județean al Gărzii de Mediu Vâlcea	Ștefoane Elena Daniela	0250733492	membru
8	Comisariatul Regional al Gărzii de Mediu Vâlcea	Berbece Tiberiu	0250733492	membru
9	I.N.C.D.T.C.I.- I.C.S.I Rm.Vâlcea	Brad Sebastian David	0250732744	membru
10	I.N.C.D.T.C.I.- I.C.S.I Rm.Vâlcea	Zamfirescu Marius Valentin	0250732744	membru
11	D.S.P. – Serviciul de Ambulanță Vâlcea	Iordache Dănuț	0250731030	membru
12	D.S.P. – Laboratorul de Igiena Radiațiilor Vâlcea	Grătar Petrișor	0250737221	Membru
13	Centrul de Instruire pentru Geniu,E.O.D. și apărare C.B.R.N.	Marin Dan	0250739601	membru

1.3 Accidente majore în care sunt implicate substanțe periculoase cu efecte în afara amplasamentului

Nr. crt.	INSTITUȚIA / AGENTUL ECONOMIC	NUMELE ȘI PRENUMELE	TELEFON	OBS.
1	Inspectoratul pt. Situații de Urgență	Mesescu Adrian Andrei	0250748201	șef
2	Inspectoratul pt. Situații de Urgență	Cornea Nicolae	0250748201	membru
3	Inspectoratul Județean de Poliție	Stoica Ion	0250703000	membru
4	Inspectoratul Județean de Jandarmi	Rotaru Liviu	0250739839	membru
5	Instituția Prefectului	Papa Laurențiu	0250731168	membru
6	Centrul de Instruire pentru Geniu,E.O.D. și apărare C.B.R.N.	Marin Dan	0250739601	membru
7	S.C. Olchim S.A.	Olaru Radu	0250701200	membru
8	S,C. Linde Gaz România S.A.- Fabrica de Separare a Aerului Rm.Vâlcea	Dincă Denis - Daniel	0250702048	membru
9	S.C. GTS SPECIAL GAS S.R.L.	Ivan Valentin	0250763082	membru
10	Agenția pentru Protecția Mediului	Urea Narcisa	0250735859	membru
11	Comisariatul Județean al Gărzii de Mediu Vâlcea	Ștefoane Elena Daniela	0250733194	membru
12	Comisariatul Regional al Gărzii de Mediu Vâlcea	Berbece Tiberiu	0250733194	membru
13	D.S.P. – Serviciul de Ambulanță Vâlcea	Iordache Dănuț	0250731030	membru

1.4 Explozii necontrolate ale munițiilor rămase din timpul conflictelor militare

Nr. crt.	INSTITUȚIA / AGENTUL ECONOMIC	NUMELE ȘI PRENUMELE	TELEFON	OBS.
1	Inspectoratul pt. Situații de Urgență	Mesescu Adrian Andrei	0250748201	șef
2	Inspectoratul pt. Situații de Urgență	Cornea Nicolae	0250748201	membru
3	Inspectoratul Județean de Poliție	Stoica Ion	0250703000	membru
4	Inspectoratul Județean de Jandarmi	Rotaru Liviu	0250739839	membru
5	Centrul de Instruire pentru Geniu,E.O.D. și apărare C.B.R.N.	Marin Dan	0250739601	membru
6	D.S.P. – Serviciul de Ambulanță Vâlcea	Iordache Dănuț	0250731030	membru

1.5 Evenimente publice de amploare care pot genera situații de urgență

Nr. crt.	INSTITUȚIA / AGENTUL ECONOMIC	NUMELE ȘI PRENUMELE	TELEFON	OBS.
1	Inspectoratul Județean de Poliție	Stoica Ion	0250703000	șef
2	Inspectoratul Județean de Jandarmi	Rotaru Liviu	0250739839	membru
3	Inspectoratul pt. Situații de Urgență	Mesescu Adrian Andrei	0250748201	membru
4	Instituția Prefectului	Alexe Gheorghe	0250731168	membru
5	Consiliul Județean	Pârvu George	0250731027	membru
6	SRI	Leafu Lucian	0250701900	membru

1.6 Căderi de obiecte din atmosferă și din cosmos

Nr. crt.	INSTITUȚIA / AGENTUL ECONOMIC	NUMELE ȘI PRENUMELE	TELEFON	OBS.
1	Inspectoratul pt. Situații de Urgență	Mesescu Adrian Andrei	0250748201	șef
2	Inspectoratul pt. Situații de Urgență	Cornea Nicolae	0250748201	membru
3	Inspectoratul Județean de Poliție	Stoica Ion	0250703000	membru
4	Inspectoratul Județean de Jandarmi	Rotaru Liviu	0250739839	membru
5	Centrul de Instruire pentru Geniu, E.O.D. și apărare C.B.R.N.	Marin Dan	0250739601	membru

2. Accidente majore pe căile de comunicații

Nr. crt.	INSTITUȚIA / AGENTUL ECONOMIC	NUMELE ȘI PRENUMELE	TELEFON	OBS.
1	Inspectoratul Județean de Poliție	Stoica Ion	0250703000	șef
2	Serviciul Poliției Rutiere	Ioniță Florian	0250703213	membru
3	Secția Drumuri Naționale	Mănescu Eugen	0250739640	membru
4	R.A.J.D.P.	Vălimăreanu Nicolae	0250737233	membru
5	Complex C.F. - Secția L3	Olteanu Ion	0250734692	membru
6	Inspectoratul pt. Situații de Urgență	Cornea Nicolae	0250748201	membru
7	Inspectoratul Județean de Jandarmi	Rotaru Liviu	0250739839	membru
8	D.S.P. – Serviciul de Ambulanță Vâlcea	Iordache Dănuț	0250731030	Membru
9	Instituția Prefectului	Alexe Gheorghe	0250731168	membru
10	Centrul de Instruire pentru Geniu, E.O.D. și apărare C.B.R.N.	Marin Dan	0250739601	membru

3. Seisme, alunecări și prăbușiri de teren**3.1. Seisme**

Nr. crt.	INSTITUȚIA / AGENTUL ECONOMIC	NUMELE ȘI PRENUMELE	TELEFON	OBS.
1	A.N.I.F. Vâlcea	Mirea Marian	0250748220	șef
2	Direcția județeană de Controlul în Construcții Vâlcea	Tudor Ion	0250735771	membru
3	Instituția Prefectului	Ștefan Marian	0250731168	membru
4	Consiliul Județean	Pârvu George	0250731027	membru
5	Agencia pentru Protecția Mediului	Butănescu Valerică	0250735859	membru
6	S.G.A.	Mițaru Bogdan	0250730415	membru
7	D.A.D.R. Vâlcea	Bădele Florel	0250739920	membru

8	Oficiul de Cadastru și Publicitate Imobiliară Vâlcea	Dumitrașcu Gheorghe	0250744150	membru
9	D.S.P. – Serviciul de Ambulanță Vâlcea	Iordache Dănuț	0250731030	membru
10	Inspectoratul pt. Situații de Urgență	Popa Virgil	0250748201	membru
11	Inspectoratul Județean de Poliție	Stoica Ion	0250703000	membru
12	Inspectoratul Județean de Jandarmi	Rotaru Liviu	0250739839	membru
13	D.S.P. Vâlcea	Murăruș Maria	0250747720	membru
14	Centrul de Instruire pentru Geniu,E.O.D. și apărare C.B.R.N.	Marin Dan	0250739601	membru
15	Direcția Județeană pentru Cultură, Culte și Patrimoniu Național Vâlcea	Iepure Florin	0250735620	membru
16	Agenția Județeană pentru Prestații Sociale	Nițescu Violeta	0350408946	membru

3.2. Alunecări și prăbușiri de teren

Nr. crt.	INSTITUȚIA / AGENTUL ECONOMIC	NUMELE ȘI PRENUMELE	TELEFON	OBS.
1	A.N.I.F. Vâlcea	Mirea Marian	0250748220	șef
2	Instituția Prefectului	Alexe Gheorghe	0250731168	membru
3	Direcția județeană de Controlul în Construcții Vâlcea	Părvulescu Ion	0250735771	membru
4	Consiliul Județean	Tamas Ioan	0250731027	membru
5	Oficiul de Cadastru și Publicitate Imobiliară Vâlcea	Dumitrașcu Gheorghe	0250744150	membru
6	Inspectoratul pt. Situații de Urgență	Popa Virgil	0250748201	membru
7	Agenția Județeană pentru Prestații Sociale	Nițescu Violeta	0350408946	membru

4. Căderi masive de zăpadă, polei, blocaje de gheață, temperaturi atmosferice foarte scăzute

Nr. crt.	INSTITUȚIA / AGENTUL ECONOMIC	NUMELE ȘI PRENUMELE	TELEFON	OBS.
1	Inspectoratul Județean de Poliție	Stoica Ion	0250703000	șef
2	Serviciul Județean de Poliție Rutieră	Ioniță Florian	0250703200	membru
3	Inspectoratul Județean de Jandarmi	Rotaru Liviu	0250739839	membru
4	Inspectoratul pt. Situații de Urgență	Popa Virgil	0250748201	membru
5	S.C. APAVIL S.A.	Marinescu C-tin	0250731298	membru
6	Instituția Prefectului	Alexe Gheorghe	0250731168	membru
7	Secția Drumuri Naționale	Mănescu Eugen	0250739640	membru
8	R.A.J.D.P.	Vălimăreanu Nicolae	0250733786	membru
9	Complex C.F. - Secția L3	Olteanu Ion	0250734692	membru
10	Centrul de Instruire pentru Geniu,E.O.D. și apărare C.B.R.N.	Marin Dan	0250739601	membru
11	Distrigaz Sud	Anca Marian	0250747046	membru
12	Serviciul Strategie și Dezvoltare CEZ Distribuție Vâlcea	Stoian Constantin	0250805800	membru
13	Direcția de Telecomunicații	Neagu Florin	0250731032	membru
14	Inspectoratul Școlar Vâlcea	Ene Gabriela	0250737520	membru
15	CET Govora	Bălan Mihai	0250733601	membru

5. Accidente, avarii, explozii și incendii în industrie: accidente majore în care sunt implicate substanțe periculoase cu efecte pe amplasament; avarii grave la magistralele de transport gaze, produse petroliere, energie electrică; alunecări și prăbușiri de teren la exploatări miniere, inclusiv la cele cu implicații asupra infrastructurii rețelelor de transport a energiei și gazelor naturale

5.1 Accidente, avarii, explozii și incendii în industrii

Nr. crt.	INSTITUȚIA / AGENTUL ECONOMIC	NUMELE ȘI PRENUMELE	TELEFON	OBS.
1	S.C. Oltchim S.A.	Roibu Constantin	0250701200	șef
2	S.C. Oltchim S.A.	Radu Olaru	0250701200	membru
3	Instituția Prefectului	Vasilescu Irina	0250738721	membru
4	Inspectoratul pt. Situații de Urgență	Mesescu Adrian Andrei	0250748201	membru
5	Distrigaz Sud	Anca Marian	0250747046	membru
6	SC LUKOIL ROMANIA SRL Sucursala Vâlcea	Gores Adrian	0250739502(3)	membru
7	Exploatarea de Cariere Alunu	Pandia Nicolae	0250869348	membru
8	Exploatarea de Cariere Berbești	Cumpănășoiu Milorad Ion	0250869346	membru
8	S.C. U.S.G. S.A. Rm.Vâlcea	Golgojan Anca	0250730501	membru
9	CET Govora	Bălan Mihai	0250733601	membru
10	S.N.S. SALROM – S.E.M. Vâlcea	Tănăsie Marius	0250733402	membru
11	S.C. APAVIL S.A.	Marinescu C-tin	0250731298	membru
12	D.S.P. – Serviciul de Ambulanță Vâlcea	Iordache Dănuț	0250731030	membru
13	Agenția pentru Protecția Mediului	Urea Narcisa	0250735859	membru
14	Comisariatul Județean al Gărzii de Mediu Vâlcea	Ștefoane Elena Daniela	0250733194	membru
15	Comisariatul Regional al Gărzii de Mediu Vâlcea	Berbece Tiberiu	0250733194	membru

5.2 Accidente majore în care sunt implicate substanțe periculoase cu efecte pe amplasament

Nr.crt.	INSTITUȚIA / AGENTUL ECONOMIC	NUMELE ȘI PRENUMELE	TELEFON	OBS.
1	S.C. Oltchim S.A.	Roibu Constantin	0250701200	șef
2	S.C. Oltchim S.A.	Radu Olaru	0250701200	membru
3	S.C. Linde Gaz România S.A.	Dincă Denis - Daniel	0250702048	membru
4	S.C. GTS SPECIAL GAS S.R.L.	Ivan Valentin	0250763082	membru
5	Instituția Prefectului	Papa Laurențiu	0250731168	membru
6	Inspectoratul pt. Situații de Urgență	Mesescu Adrian Andrei	0250748201	membru
7	Agenția pentru Protecția Mediului	Urea Narcisa	0250735859	membru
8	Comisariatul Județean al Gărzii de Mediu Vâlcea	Ștefoane Elena Daniela	0250733194	membru
9	Comisariatul Regional al Gărzii de Mediu Vâlcea	Berbece Tiberiu	0250733194	membru
10	D.S.P. – Serviciul de Ambulanță Vâlcea	Iordache Dănuț	0250731030	membru
11	Centrul de Instruire pentru Geniu, E.O.D. și apărare C.B.R.N.	Marin Dan	0250739601	membru

5.3 Avarii grave la rețelele de transport gaze, produse petroliere, energie electrică, energie termică, apă

Nr. crt.	INSTITUȚIA / AGENTUL ECONOMIC	NUMELE ȘI PRENUMELE	TELEFON	OBS.
1.	CET Govora	Bălan Mihai	0250733601	membru
2.	Instituția Prefectului	Vasilescu Irina	0250738721	membru
3.	Inspectoratul pt. Situații de Urgență	Mesescu Adrian Andrei	0250748201	membru
4.	Distrigaz Sud	Anca Marian	0250747046	membru
5.	SC CONPET SA Stație Orlești	Mihai Marin	0250763310	membru
6.	SC TRANSGAZ SA –SECTOR GOVORA	Făniță Cornel	0722304913	membru
7.	CEZ - Sucursala de Distribuție Rm. Vâlcea	Stoian Constantin	0250805800	membru
8.	D.S.P. – Serviciul de Ambulanță Vâlcea	lordache Dănuț	0250731030	membru
9.	SC APAVIL SA	Marinescu C-tin	0250731298	membru
10.	SC ACVARIM SA	Jianu Cristian	0250739580	membru
11.	CN TRANSELECTRICA SA Centru exploatare Vâlcea-Stupărei	Ivan Ștefan	0250737639	membru

5.4 Alunecări și prăbușiri de teren la exploatare miniere, inclusiv la cele cu implicații asupra infrastructurii rețelelor de transport a energiei și gazelor naturale

Nr. crt.	INSTITUȚIA / AGENTUL ECONOMIC	NUMELE ȘI PRENUMELE	TELEFON	OBS.
1	Instituția Prefectului	Papa Laurențiu	0250738721	șef
2	Inspectoratul pt. Situații de Urgență	Mesescu Adrian Andrei	0250748201	membru
3	Distrigaz Sud	Anca Marian	0250747046	membru
4	CEZ - Sucursala de Distribuție Rm. Vâlcea	Stoian Constantin	0250805800	membru
5	Exploatarea de Cariere Alunu	Pandia Nicolae	0250869348	membru
6	Exploatarea de Cariere Berbești	Cumpănășoiu Milorad Ion	0250869346	membru
7	S.N.S. SALROM – S.E.M. Vâlcea	Tănăsie Marius	0250733402	membru
8	D.S.P. – Serviciul de Ambulanță Vâlcea	lordache Dănuț	0250731030	membru

6. Incendii la fondul forestier; secetă; căderi de grindină; invazii de dăunători; contaminări de culturi vegetale**6.1 Incendii la fondul forestier**

Nr. crt.	INSTITUȚIA / AGENTUL ECONOMIC	NUMELE ȘI PRENUMELE	TELEFON	OBS.
1	Inspectoratul Teritorial de Regim Silvic și Vânătoare	Simionescu Eugen	0250820219	șef
2	Regia Națională a Pădurilor Romsilva – Direcția Silvică Vâlcea	Oprescu Ion	0250735840/41	membru
3	D.A.D.R. Vâlcea	Bădele Florel	0250739920	membru
4	D.A.D.R. Vâlcea	Mirea Dumitru	0250739920	membru
5	Inspectoratul pt. Situații de Urgență	Cornea Nicolae	0250748201	membru
6	Instituția Prefectului	Ștefan Marian	0250731168	membru
7	Inspectoratul Județean de Poliție	Stoica Ion	0250703000	membru
8	Consiliul Județean	Pârvu George	0250731027	membru
9	Inspectoratul Județean de Jandarmi	Rotaru Liviu	0250739839	membru
10	Centrul de Instruire pentru Geniu, E.O.D. și apărare C.B.R.N.	Marin Dan	0250739601	membru

11	Agencia pentru Protecția Mediului	Urea Narcisa	0250735859	membru
12	Comisariatul Județean al Gărzii de Mediu Vâlcea	Ștefoane Elena Daniela	0250733194	membru
13	Comisariatul Regional al Gărzii de Mediu	Berbece Tiberiu	0250733194	membru

6.2 Secetă

Nr. crt.	INSTITUȚIA / AGENTUL ECONOMIC	NUMELE ȘI PRENUMELE	TELEFON	OBS.
1	D.A.D.R. Vâlcea	Bădele Florel	0250739920	șef
2	D.A.D.R. Vâlcea	Mirea D-tru	0250739920	membru
3	Inspectoratul pt. Situații de Urgență	Cornea Nicolae	0250748201	membru
4	Inspectoratul Județean de Jandarmi	Rotaru Liviu	0250739839	membru
5	Instituția Prefectului	Ștefan Marian	0250731168	membru
7	A.N.I.F. Vâlcea	Mirea Marian	0250748220	membru
8	S.G.A.	Mitaru Bogdan	0250730415	membru
9	Sucursala HIDROCENTRALE Vâlcea	Diaconescu Marian	0250805109	membru
10	Administrația Bazinală de Apă Olt	Stoian Ion	0250730415	membru
11	D.G.F.P. Vâlcea	Gogârnoiu Gheorghe	0250736592	membru

6.3 Căderi de grindină

Nr. crt.	INSTITUȚIA / AGENTUL ECONOMIC	NUMELE ȘI PRENUMELE	TELEFON	OBS.
1	D.A.D.R. Vâlcea	Bădele Florel	0250739920	șef
2	D.A.D.R. Vâlcea	Mirea Dumitru	0250739920	membru
3	Inspectoratul pt. Situații de Urgență	Cornea Nicolae	0250748201	membru
4	Inspectoratul Județean de Jandarmi	Rotaru Liviu	0250739839	membru
5	Inspectoratul Teritorial de Regim Silvic și Vânătoare	Simionescu Eugen	0250820219	membru
6	Regia Națională a Pădurilor Romsilva – Direcția Silvică Vâlcea	Oprescu Ion	0250735840/41	membru
7	Instituția Prefectului	Papa Laurențiu	0250731168	membru
8	D.G.F.P. Vâlcea	Gogârnoiu Gheorghe	0250736592	membru

6.4 Invazii de dăunători

Nr. crt.	INSTITUȚIA / AGENTUL ECONOMIC	NUMELE ȘI PRENUMELE	TELEFON	OBS.
1	D.A.D.R. Vâlcea	Bădele Florel	0250739920	șef
2	D.A.D.R. Vâlcea	Mirea Dumitru	0250739920	membru
5	Direcția Sanitară - Veterinară	Constantinescu Florinel	0250713836	membru
6	Inspectoratul Teritorial de Regim Silvic și Vânătoare	Simionescu Eugen	0250820219	membru
7	Regia Națională a Pădurilor Romsilva – Direcția Silvică Vâlcea	Oprescu Ion	0250735840/41	membru
8	Agencia de Protecția Mediului	Urea Narcisa	0250735859	membru
9	Comisariatul Județean al Gărzii de Mediu Vâlcea	Ștefoane Elena Daniela		membru
10	Comisariatul Regional al Gărzii de Mediu	Berbece Tiberiu	0250733194	Membru

6.5 Contaminări de culturi vegetale

Nr. crt.	INSTITUȚIA / AGENTUL ECONOMIC	NUMELE ȘI PRENUMELE	TELEFON	OBS.
1	D.A.D.R. Vâlcea	Bădele Florel	0250739920	șef
2	D.A.D.R. Vâlcea	Mirea Dumitru	0250739920	membru
5	Inspectoratul Teritorial de Regim Silvic și Vânătoare	Simionescu Eugen	0250820219	membru
6	Regia Națională a Pădurilor Romsilva – Direcția Silvică Vâlcea	Oprescu Ion	0250735840/41	membru
7	Agencia pentru Protecția Mediului	Urea Narcisa	0250735859	membru
8	Comisariatul Județean al Gărzii de Mediu	Ștefoane Elena Daniela	0250733194	membru
9	Direcția Sanitară - Veterinară	Constantinescu Florinel	0250713836	Membru

7. Inundații, fenomene meteorologice periculoase; poluări ale cursurilor de apă; accidente de construcții hidrotehnice**7.1 Inundații, fenomene meteorologice periculoase**

Nr. crt.	INSTITUȚIA / AGENTUL ECONOMIC	NUMELE ȘI PRENUMELE	TELEFON	OBS.
1	S.G.A. Vâlcea	Mițaru Bogdan	0250739840	șef
2	S.G.A. Vâlcea	Răducu Ioan	0250739840	membru
3	Sucursala HIDROCENTRALE Vâlcea	Diaconescu Marian	0250805109	membru
4	Inspectoratul pt. Situații de Urgență	Popa Virgil	0250748201	membru
5	Instituția Prefectului	Papa Laurențiu	0250731168	membru
6	Agencia pentru Protecția Mediului	Urea Narcisa	0250735859	membru
7	Comisariatul Județean al Gărzii de Mediu Vâlcea	Ștefoane Elena Daniela	0250733194	membru
8	Comisariatul Regional al Gărzii de Mediu Vâlcea	Berbece Tiberiu	0250733194	membru
9	A.N.I.F. Vâlcea	Mirea Marian	0250748220	membru
10	Regia Națională a Pădurilor Romsilva – Direcția Silvică Vâlcea	Oprescu Ion	0250735840/41	membru
11	Stația Meteo Rm Vâlcea	Ciutescu Virgil	0250712311	membru
12	Centrul de Instruire pentru Geniu, E.O.D. și apărare C.B.R.N.	Marin Dan	0250739601	membru

7.2 Poluări ale cursurilor de ape

Nr. crt.	INSTITUȚIA / AGENTUL ECONOMIC	NUMELE ȘI PRENUMELE	TELEFON	OBS.
1	S.G.A. Vâlcea	Mițaru Bogdan	0250739840	șef
2	Sucursala HIDROCENTRALE Vâlcea	Diaconescu Marian	0250805109	membru
3	Agencia pentru Protecția Mediului	Urea Narcisa	0250735859	membru
4	Comisariatul Județean al Gărzii de Mediu Vâlcea	Ștefoane Elena Daniela	0250733194	membru
5	Comisariatul Regional al Gărzii de Mediu Vâlcea	Berbece Tiberiu	0250733194	membru
6	Instituția Prefectului	Papa Laurențiu	0250731168	membru

7.3 Accidente la construcții hidrotehnice

Nr. crt.	INSTITUȚIA / AGENTUL ECONOMIC	NUMELE ȘI PRENUMELE	TELEFON	OBS.
1	Sucursala HIDROCENTRALE Vâlcea	Diaconescu Marian	0250805109	șef
2	Administrația Bazinală de Apă Olt	Stoenescu Ion	0250730415	membru
3	S.G.A. Vâlcea	Constantin Dorin	0250739840	membru
4	Instituția Prefectului	Alexe Gheorghe	0250731168	membru
5	Inspectoratul pt. Situații de Urgență	Cornea Nicolae	0250748201	membru
6	Inspectoratul Județean de Jandarmi	Rotaru Liviu	0250739839	membru
7	Centrul de Instruire pentru Geniu,E.O.D. și apărare C.B.R.N.	Marin Dan	0250739601	membru
8	Inspectoratul Județean de Poliție	Stoica Ion	0250703000	membru

8. Epidemii

Nr. crt.	INSTITUȚIA / AGENTUL ECONOMIC	NUMELE ȘI PRENUMELE	TELEFON	OBS.
1	Direcția de Sănătate Publică	Murăruș Maria	0250747720	șef
2	Direcția de Sănătate Publică	Ion Mihail	0250737221	membru
3	Direcția Sanitară - Veterinară	Constantinescu Florinel	0250713836	membru
4	Direcția Sanitară - Veterinară	Vasilescu Daniel	0250713836	membru
5	Spitalul Județean Vâlcea -UPU	Nicolae Florin	0250744701	membru
6	Inspectoratul Școlar Vâlcea	Ene Gabriela	0250737520	membru
7	Inspectoratul pt. Situații de Urgență	Popa Virgil	0250748201	membru
8	Inspectoratul Județean de Poliție	Stoica Ion	0250703000	membru
9	Inspectoratul Județean de Jandarmi	Rotaru Liviu	0250739839	membru
10	Instituția Prefectului	Papa Laurențiu	0250731168	membru
11	Centrul de Instruire pentru Geniu,E.O.D. și apărare C.B.R.N.	Marin Dan	0250739601	membru

9. Avarii grave la sistemele de comunicații și informatică

Nr. crt.	INSTITUȚIA / AGENTUL ECONOMIC	NUMELE ȘI PRENUMELE	TELEFON	OBS.
1	Oficiul Județean de Transmisiuni Speciale	Marcu Alexandru	0250703244	șef
2	RDS&RCS	Mihăilescu Cristian	0350400444	membru
3	ROMTELECOM–Direcția Telecomunicații Vâlcea	Neagu Florin	0250731032	membru
4	ROMTELECOM–Direcția Telecomunicații Vâlcea	Vasile Ilinca	0250731032	membru
5	Instituția Prefectului	Adrian Apostol	0250731168	membru
6	Centrul de Instruire pentru Geniu,E.O.D. și apărare C.B.R.N.	Marin Dan	0250739601	membru

10. Epizootii; contaminări de produse vegetale și animale

Nr. crt.	INSTITUȚIA / AGENTUL ECONOMIC	NUMELE ȘI PRENUMELE	TELEFON	OBS.
1	Direcția Sanitară - Veterinară	Constantinescu Florinel	0250713836	șef
2	Direcția Sanitară - Veterinară	Vasilescu Daniel	0250713836	membru
3	Direcția de Sănătate Publică	Murăruș Maria	0250747720	membru
4	D.A.D.R. Vâlcea	Barbu Ion	0250739920	membru

5	D.A.D.R. Vâlcea	Bădele Florel	0250739920	membru
6	D.A.D.R. Vâlcea	Mirea Ion	739920	membru
7	Instituția Prefectului	Papa Laurențiu	0250731168	membru
8	Centrul de Instruire pentru Geniu, E.O.D. și apărare C.B.R.N.	Marin Dan	0250739601	membru

11.CANICULĂ

Nr. crt.	INSTITUȚIA / AGENTUL ECONOMIC	NUMELE ȘI PRENUMELE	TELEFON	OBS.
1.	DSP Valcea	Murăruș Maria	0250747720	Șef
2.	Instituția Prefectului	Papa Laurențiu	0250731168	membru
3.	D.S.P. – Serviciul de Ambulanță Vâlcea	Iordache Dănuț	0250731030	membru
5.	Inspectoratul pt. Situații de Urgență	Popa Virgil	0250748201	membru
6.	Inspectoratul Teritorial de Muncă	Tănăsioiu Ion	0250735804	membru
7.	S.C. APAVIL S.A.	Marinescu C-tin	0250731298	membru
8	S.C. ACVARIM S.A.	Jianu Cristian	0250739580	membru
9	Direcția Sanitară - Veterinară	Constantinescu Florinel	0250713836	membru

MINISTERUL ADMINISTRAȚIEI ȘI INTERNELOR
Comitetul Județean pentru Situații de Urgență
Vâlcea

NESECRET
Exemplar nr. 3

Anexa nr. 3

TABEL
CU MEMBRII CONSULTANȚI AI
COMITETULUI JUDEȚEAN PENTRU
SITUAȚII DE URGENȚĂ VÂLCEA

Nr. crt	Numele și prenumele	Instituția în care își desfășoară activitatea	Număr telefon
1.	Papa Laurențiu	Instituția Prefectului Vâlcea	0250731168
2.	Alexe Gheorghe	Instituția Prefectului Vâlcea	0250731168
3.	Ștefan Marian	Instituția Prefectului Vâlcea	0250731168
4.	Pârvu George	Consiliul Județean Vâlcea	0250731027
5.	Todor Adrian	Consiliul Județean Vâlcea	0250731027
6.	Ungureanu Nicolae	Consiliul Județean Vâlcea	0250731027
7.	Mitrache Gabriel	Consiliul Județean Vâlcea	0250731027
8.	Constantinov Stela	S.G.A. Vâlcea	0250730415
9.	Farkaș Adalbert	Administrația Bazinală de Apă Olt	0250739880
10.	Stoian Ion	S.G.A. Vâlcea	0250730415
11.	Grătar Petrișor	D.S.P. Vâlcea	0250747720
12.	Mihăescu Nicolae	D.S.P. Vâlcea	0250747720
13.	Ion Mihail	D.S.P. Vâlcea	0250737221
14.	Vasiloiu Daniel	D.S.V.S.A. Vâlcea	0250748421
15.	Barbu Ion	Direcția Agricolă și Dezvoltare Rurală	0250713836
16.	Mirea Dumitru	Direcția Agricolă și Dezvoltare Rurală	0250739920
17.	Grigoriță Gheorghe	Direcția Silvică	0250732823
18.	Tărășescu Vasile	Oficiul Județean de Dez. Rurală și Pescuit	0250732176
19.	Pârvulescu Ion	Inspectoratul Teritorial în Construcții Vâlcea	0250735771
20.	Olaru Radu	S.C. Oltchim S.A. Rm.Vâlcea	0250730001
21.	Borța George	S.C. Oltchim S.A. Rm.Vâlcea	0250730001

Nr. crt	Numele și prenumele	Instituția în care își desfășoară activitatea	Număr telefon
22.	Brad Sebastian David	I.N.C.S.I. Rm.Vâlcea	0250732744
23.	Zamfirache Marius Valentin	I.N.C.S.I. Rm.Vâlcea	0250732744
24.	State Valeriu	Secția Drumuri Naționale	0250739640
25.	Radu Silviu	R.A.D.J.D.P. Vâlcea	0250737233
26.	Vasile Ilinca	Direcția de Telecomunicații	0250731032
27.	Lucian Rusu	CEZ - Sucursala de Distribuție Rm. Vâlcea	0250825807
28.	Capezan Crinu	Distrigaz Sud – Sucursala Vâlcea	0250747046
29.	Mihalache Olga	Complex C.F. – Secția L3 Rm.Vâlcea	0250734692
30.	Chitucea Marian	Complex C.F. – Secția L3 Rm.Vâlcea	0250734692
31.	Târși Constantin	Sucursala Hidrocentrale Rm. Vâlcea	0250805209
32.	Din Viorel	Inspectoratul Teritorial de Muncă Vâlcea	0250735804
33.	Ciutescu Virgil	Stația Meteo Rm.Vâlcea	0250712311
34.	Ciochină Claudiu	SC Linde Gaz România SA – Fabrica de Separare a Aerului VL	0722229792
35.	Ivan Valentin	S.C. GTS SPECIAL GAS S.R.L.	0747492322
36.	Cazacu Constantin	O.C.P.I.	0250744150
37.	Duță Mircea	ANIF S.A.	0250748220
38.	Diaconescu Daniel	I.T.R.S.V.	0250820219
39.	Teodorescu Gheorghe	APAVIL	0250731298
40.	Mihai Oprea	Exploatarea Minieră Râmnicu Vâlcea	0250733402
41.	Emil Preda	S.C. U.S.G – Ciech Chemical Group S.A.	0250730501
42.	Ungureanu Gheorghe	Exploatarea de Cariere Alunu	0250869348
43.	Butănescu Valerică	Agenția de Protecția Mediului	0250735859
44.	Baroana Cristinel	SNIF SA	0350409099
45.	Cornea Nicolae	ISU	0250748201
46.	Popa Virgil	ISU	0250748201
47.	Bălțeanu Mihai Alin	SC Lukoil Romania SRL- Sucursala Vâlcea	0250739502/3
48.	Rădoi Ion	SRI	0250701900
49.	Enache Marian Narcis	SC TRANSGAZ SA –SECTOR Drăgășani	0722207331
50.	Mihai Marin	SC CONPET SA STATIA ORLESTI	0722378119
51.	Jianu Cristian	SC ACVARIM SA	0250739580
52.	Iepure Florin	D.J.C.C.P Vâlcea	0250735620
53.	Ivan Ștefan	CN TRANSELECTRICA SA Centru exploatare Vâlcea-Stupărei	0250737639

MINISTERUL ADMINISTRAȚIE ȘI INTERNELOR
Comitetul Județean pentru Situații de Urgență
Vâlcea

NESECRET
Exemplar nr. 3

Anexa nr. 4

ATRIBUȚIILE AUTORITĂȚILOR ȘI RESPONSABILILOR CUPRINȘI ÎN P.A.A.R.

Nr. Crt.	FUNCȚIA	Activitatea ce se execută	Cine execută	Observații
1.	Monitorizarea pericolelor și riscurilor specifice, precum și a efectelor negative ale acestora	centralizarea datelor și informațiilor privind monitorizarea pericolelor și riscurilor specifice, precum și a efectelor negative ale acestora la nivelul județului Vâlcea	Inspectoratul pentru Situații de Urgență „General Magheru” al Județului Vâlcea	
		monitorizarea calității aerului și a factorilor de mediu	Agencia pentru Protecția Mediului Vâlcea, Comisariatul Județean al Gărzii de Mediu Vâlcea	
		monitorizarea fenomenelor hidrologice pe cursurile de apă și a calității apelor acestora	Agencia pentru Protecția Mediului Vâlcea, Administrația Bazinală de Apă Olt, S.G.A. Vâlcea, Comisariatul Județean al Gărzii de Mediu Vâlcea	
		monitorizarea principalelor lucrări hidrotehnice	S.C. Hidroelectrica S.A. – Sucursala Hidrocentrale Rm.Vâlcea, Agencia pentru protecția Mediului Vâlcea, Comisariatul Județean al Gărzii de Mediu Vâlcea	
		monitorizarea fenomenelor meteorologice periculoase	Agencia pentru Protecția Mediului Vâlcea, Comisariatul Județean al Gărzii de Mediu Vâlcea	
		monitorizarea stării de sănătate a populației	Direcția de Sănătate Publică Vâlcea	
		monitorizarea transporturilor de substanțe chimice periculoase	Agencia pentru Protecția Mediului Vâlcea, Inspectoratul pentru Situații de Urgență „General Magheru” al Județului Vâlcea, transportatorul, destinatarul, Comisariatul Județean al Gărzii de Mediu Vâlcea, Inspectoratul de Poliție Județean Vâlcea, Inspectoratul de Jandarmi Județean Vâlcea	

Nr. Crt.	FUNCȚIA	Activitatea ce se execută	Cine execută	Observații
		monitorizarea activităților din domeniul nuclear, precum și a transporturilor de combustibil nuclear și materiale radioactive	Inspectoratul pentru Situații de Urgență „General Magheru” al Județului Vâlcea, D.T.C.I. - I.N.C.S.I. Rm.Vâlcea, Agenția pentru Protecția Mediului Vâlcea, Comisariatul Județean al Gărzii de Mediu Vâlcea	
		monitorizarea siguranței în construcții	Inspectoratul de Stat în Construcții Vâlcea	
1.	Monitorizarea pericolelor și riscurilor specifice, precum și a efectelor negative ale acestora	monitorizarea obiectivelor economice sursă de risc chimic	Agenția pentru Protecția Mediului Vâlcea, Inspectoratul pentru Situații de Urgență „General Magheru” al Județului Vâlcea, Comisariatul Județean al Gărzii de Mediu Vâlcea; operatorii economici sursă de risc chimic	
		monitorizarea obiectivelor economice sursă de risc la incendii și explozii	Inspectoratul pentru Situații de Urgență „General Magheru” al Județului Vâlcea; operatorii economici sursă de risc	
		monitorizarea obiectivelor sursă de risc nuclear și radiologie	Inspectoratul pentru Situații de Urgență „General Magheru” al Județului Vâlcea, D.T.C.I. - I.N.C.S.I. Rm.Vâlcea, Agenția pentru Protecția Mediului Vâlcea, Comisariatul Județean al Gărzii de Mediu Vâlcea	
		monitorizarea transporturilor de materiale explozive militare	Unități ale Ministerul Apărării	
		monitorizarea obiectivelor militare, sursă de risc la explozii	Unități ale Ministerul Apărării	
		monitorizarea pericolelor pentru rețelele de comunicații și informatice	Serviciul de Telecomunicații Speciale Vâlcea, Departamentul Centru de Telecomunicații Vâlcea și Autoritatea Județeană de Reglementare în Comunicații	
		monitorizarea siguranței alimentelor	Autoritatea Județeană Sanitar-Veterinară și pentru Siguranța Alimentelor	
		evaluarea riscurilor specifice la îmbolnăviri în masă	Direcția de Sănătate Publică Vâlcea și Autoritatea Județeană Sanitară Veterinară și pentru Siguranța Alimentelor	
		evaluarea riscurilor specifice la epizootii/zoonoze	Direcția de Agricultură, Pădurilor și Dezvoltării Rurale și Autoritatea Județeană Sanitară Veterinară și pentru Siguranța Alimentelor, în colaborare cu Direcția de Sănătate Publică Vâlcea	

Nr. Crt.	FUNCȚIA	Activitatea ce se execută	Cine execută	Observații
		evaluarea riscurilor specifice la căderi de obiecte cosmice	Grupul de suport tehnic al CJSU specific tipului de risc, Inspectoratul pentru Situații de Urgență „General Magheru” al Județului Vâlcea, Unități ale Ministerul Apărării	
		evaluarea riscurilor specifice la prăbușiri de teren cauzate de explozii miniere	Administratorii exploatărilor geologice	
		evaluarea riscurilor specifice la prăbușiri de teren în zone urbane	Grupul de suport tehnic al CJSU specific tipului de risc, Inspectoratul pentru Situații de Urgență „General Magheru” al Județului Vâlcea și administrația publică locală	
		evaluarea riscurilor specifice la alunecări de teren	Grupul de suport tehnic al CJSU specific tipului de risc, Inspectoratul pentru Situații de Urgență „General Magheru” al Județului Vâlcea, Agenția Județeană de Cadastru și Publicitate Imobiliară Vâlcea	
1.	Monitorizarea pericolelor și riscurilor specifice, precum și a efectelor negative ale acestora	evaluarea riscurilor specifice la amenințări biologice	Direcția de Sănătate Publică Vâlcea și Autoritatea Județeană Sanitară Veterinară și pentru Siguranța Alimentelor	
		evaluarea riscurilor specifice la amenințări ecologice	Agenția pentru Protecția Mediului Vâlcea, Comisariatul Județean al Gărzii de Mediu Vâlcea	
		evaluarea riscurilor specifice la amenințări la adresa infrastructurilor critice	Servicii deconcentrate ale ministerelor, Direcția de Sănătate Publică Vâlcea, Serviciul de Telecomunicații Speciale Vâlcea	
		evaluarea efectelor negative ale situațiilor de urgență care s-au produs	Grupul de suport tehnic al CJSU specific tipului de risc, Inspectoratul pentru Situații de Urgență „General Magheru” al Județului Vâlcea și administrația publică locală	
		evaluarea efectelor negative ale stărilor potențial generatoare de situații de urgență	Conform responsabilităților de monitorizare și evaluare a pericolelor și riscurilor specifice	
2.	Informarea, înștiințarea și avertizarea	informarea și educarea preventivă a populației	Inspectoratul pentru Situații de Urgență „General Magheru” al Județului Vâlcea, Inspectoratul Școlar Județean Vâlcea, Direcția de Sănătate Publică Vâlcea, administrația publică locală, Mass-media locală	
		înștiințarea autorităților administrației publice asupra stărilor potențial generatoare de situații de urgență	Autoritățile administrației publice centrale de specialitate cu responsabilități de monitorizare a pericolelor și riscurilor specifice	

Nr. Crt.	FUNCȚIA	Activitatea ce se execută	Cine execută	Observații
		înștiințarea autorităților administrației publice asupra producerii situațiilor de urgență	Administratorii obiectivelor sursă de risc sau, după caz, administratorii proprietăților afectate	
		avertizarea populației prin sisteme și mijloace tehnice de avertizare și alarmare publică, precum și prin mass-media	Inspectoratul pentru Situații de Urgență „General Magheru” al Județului Vâlcea	
3.	Planificarea și pregătirea resurselor și serviciilor	pentru intervenție operativă	Inspectoratul pentru Situații de Urgență „General Magheru” al Județului Vâlcea	
		pentru punerea la dispoziție, conform legii, a unor resurse materiale și umane	Structura Teritorială pentru Probleme Speciale Vâlcea	
		pentru asigurarea finanțării măsurilor de protecție a infrastructurilor critice	D.G.F.P.C.F.S. Vâlcea.	
4.	Comunicații și informatică	asigurarea funcționării rețelei de comunicații-informatică pentru managementul situațiilor de urgență	Operatorii de comunicații și informatică (internet) ce operează la nivelul județului Vâlcea	
		asigurare legăturilor de telecomunicații speciale	Serviciul de Telecomunicații Speciale Vâlcea	
		refacerea operativă a sistemului public de comunicații	Operatorii de telefonie fixă și mobilă	
5.	Căutarea, descarcerarea și salvarea persoanelor	căutarea-salvarea prin structuri operative specializate	Inspectoratul pentru Situații de Urgență „General Magheru” al Județului Vâlcea, Inspectoratul de Jandarmi Județean Vâlcea, Inspectoratul de Poliție Județean Vâlcea	
		stabilizare și triaj medical	Direcția de Sănătate Publică Vâlcea	
		transport sanitar și evacuare cu mijloace de intervenție specifice	Direcția de Sănătate Publică Vâlcea	
		căutarea și salvarea persoanelor	SALVAMONT și alte servicii de profil	
6.	Evacuarea persoanelor, populației sau bunurilor periclitare	asigurarea protecției persoanelor cu funcții de conducere din instituțiile fundamentale ale statului în locurile în care acestea vor fi evacuate și a pazei noilor sedii de lucru, precum și a reședințelor puse la dispoziție	Inspectoratul de Jandarmi Județean Vâlcea, Inspectoratul de Poliție Județean Vâlcea, Inspectoratul pentru Situații de Urgență „General Magheru” al Județului Vâlcea	
		asigurarea locală a măsurilor pentru evacuare	Administrația publică locală	
		evidența populației evacuate	Inspectoratul pentru Situații de Urgență „General Magheru” al Județului Vâlcea, Inspectoratul de Poliție Județean Vâlcea, Serviciul Județean pentru Evidența Populației	
		asigurarea primirii și cazării persoanelor evacuate	Inspectoratul pentru Situații de Urgență „General Magheru” al Județului Vâlcea, Comitetele Locale pentru Situații de Urgență	
		instalarea taberelor de evacuați	Inspectoratul pentru Situații de Urgență „General Magheru” al Județului Vâlcea	

Nr. Crt.	FUNCȚIA	Activitatea ce se execută	Cine execută	Observații
		recepția și depozitarea bunurilor evacuate	Fiecare localitate, operator economic, instituție pentru bunurile proprii	
		evacuarea animalelor	Direcția de Agricultură și Dezvoltare Rurală Vâlcea și administrația publică locală	
		evacuarea valorilor culturale importante și a bunurilor de patrimoniu	Direcția de Cultură și Culte, administrația publică locală	
		evacuarea valorilor de tezaur	D.G.F:P.C.F.S. Vâlcea, Banca Națională a României	
		evacuarea spitalelor, azilurilor de bătrâni	Direcția de Sănătate Publică Vâlcea, autoritățile publice locale	
		securitatea și paza zonelor evacuate	Inspectoratul de Jandarmi Județean Vâlcea, Inspectoratul de Poliție Județean Vâlcea, Poliția Comunitară	
		controlul circulației	Inspectoratul de Poliție Județean Vâlcea	
		evacuarea fondului arhivistic național	Arhivele Naționale Vâlcea	
7.	Acordarea asistenței medicale de urgență	suplimentarea capacității de spitalizare	Autoritatea Județeană de Sănătate Publică Vâlcea	
		instalarea spitalelor de campanie	Unități ale Ministerul Apărării	
		asigurarea asistenței medicale pentru structurile de intervenție operativă	Inspectoratul pentru Situații de Urgență „General Magheru” al Județului Vâlcea	
		acordarea asistenței medicale de urgență	Direcția de Sănătate Publică Vâlcea și unitățile sanitare din rețelele sanitare proprii ale altor ministere și organe centrale	
		acordarea primului ajutor premedical	Filiala de Cruce Roșie Vâlcea	
		asigurarea de medicamente și instrumentar medical	Direcția de Sănătate Publică Vâlcea, Structura Teritorială pentru Probleme Speciale Vâlcea	
8.	Prevenirea îmbolnăvirilor în masă	stabilirea dimensiunilor și caracteristicilor zonelor de carantină	Direcția de Sănătate Publică Vâlcea, Autoritatea Județeană Sanitară Veterinară și pentru Siguranța Alimentelor Vâlcea	
		securitatea și paza perimetrului zonelor de carantină	Inspectoratul de Jandarmi Județean Vâlcea	

Nr. Crt.	FUNCȚIA	Activitatea ce se execută	Cine execută	Observații
		măsuri profilactice	Autoritatea Județeană Sanitară Veterinară și pentru Siguranța Alimentelor Direcția de Sănătate Publică Vâlcea, Agenția pentru Protecția Mediului Vâlcea și Filiala de Cruce Roșie Vâlcea	
9.	Localizarea și stingerea incendiilor	localizarea, limitarea propagării, stingerea și lichidarea consecințelor incendiilor, inclusiv a incendiilor în masă	Inspectoratul pentru Situații de Urgență „General Magheru” al Județului Vâlcea și alte forțe și servicii specializate existente	
		localizarea și stingerea incendiilor la fondul forestier	Direcția de Agricultură și Dezvoltare Rurală Vâlcea și administrația publică locală	
10.	Neutralizarea efectelor materialelor periculoase	stabilirea perimetrelor de securitate	Inspectoratul pentru Situații de Urgență „General Magheru” al Județului Vâlcea, Inspectoratul de Jandarmi Județean Vâlcea, Autoritatea Județeană Sanitară Veterinară și pentru Siguranța Alimentelor, Direcția de Sănătate Publică Vâlcea, Agenția pentru Protecția Mediului Vâlcea	
		evacuarea locală a populației existente în interiorul perimetrului de securitate	Inspectoratul pentru Situații de Urgență „General Magheru” al Județului Vâlcea, Inspectoratul de Jandarmi Județean Vâlcea, Autoritatea Județeană Sanitară Veterinară și pentru Siguranța Alimentelor, Direcția de Sănătate Publică Vâlcea, Agenția pentru Protecția Mediului Vâlcea	
10.	Neutralizarea efectelor materialelor periculoase	intervenția operativă cu mijloace și materiale de neutralizare a efectelor materialelor periculoase	Inspectoratul pentru Situații de Urgență „General Magheru” al Județului Vâlcea, Inspectoratul de Jandarmi Județean Vâlcea, Autoritatea Județeană Sanitară Veterinară și pentru Siguranța Alimentelor, Direcția de Sănătate Publică Vâlcea, Agenția pentru Protecția Mediului Vâlcea	
11.				
12.				
13.				
14.				
15.				

Nr. Crt.	FUNCȚIA	Activitatea ce se execută	Cine execută	Observații
16.				

- elaborarea concepției privind variantele de transport ale demnitarilor care beneficiază de protecție și constituirea parcului de mijloace necesare realizării acestora: Serviciul de Protecție și Pază, Inspectoratul pentru Situații de Urgență „General Magheru” al Județului Vâlcea, , Unități ale Ministerul Apărării și Secția S.R.I. Vâlcea;
- asigurarea transportului urban necesar pentru realizarea evacuării: administrația publică locală;
- stabilirea și pregătirea punctelor de îmbarcare a evacuaților din zonele afectate, în termen de 2 ore de la declararea stării de urgență: autoritățile publice locale;
- realizarea graficului de transport și asigurarea mijloacelor necesare pentru efectuarea evacuării, în termen de 6 ore de la declararea stării de urgență:
- asigurarea transportului pentru persoanele și bunurile evacuate
- supravegherea, fluidizarea și controlul circulației auto: Inspectoratul de Poliție Județean Vâlcea;
- controlul și evidența auto-evacuării: Inspectoratul pentru Situații de Urgență „General Magheru” al Județului Vâlcea, Inspectoratul de Poliție Județean Vâlcea și Serviciul de Evidență a Persoanei Județean Vâlcea;
- transportul resurselor necesare pentru intervenție și asistență de primă necesitate în situații de urgență: Unități ale Ministerul Apărării, Inspectoratul pentru Situații de Urgență „General Magheru” al Județului Vâlcea, Inspectoratul de Jandarmi Județean Vâlcea.
- transportul forțelor și mijloacelor pentru intervenție operativă la lucrările de gospodărire a apelor: Agenția de protecție a Mediului Vâlcea, Direcția Apelor Olt, S.G.A. Vâlcea.

Efectuarea lucrărilor publice și ingineresti de reabilitare la construcțiile, instalațiile și amenajările afectate

- evaluarea rapidă a stabilității structurilor și stabilirea măsurilor de intervenție în primă urgență la construcțiile vulnerabile și care prezintă pericol public: Inspectoratul de Stat în Construcții Vâlcea
- nominalizarea responsabilităților în realizarea măsurilor de intervenție de primă urgență: administrația publică locală;
- efectuarea lucrărilor publice și ingineresti la construcțiile, instalațiile și amenajările afectate: instituțiile publice - la obiectivele din subordine/coordonare.

Asigurarea apei și hranei pentru persoanele și animalele afectate sau evacuate

- asigurarea apei și hranei pentru persoane:
 - în primele 72 ore de la evacuare sau la instituirea stării de alertă, după caz: administrația publică locală;
 - ulterior primelor 72 ore, până la încetarea evacuării sau a situației de urgență: A.N.R.S.;
- asigurarea apei și hranei pentru animale: Direcția de Agricultură și Dezvoltare Rurală Vâlcea;
- verificarea și asigurarea apei potabile, prepararea și distribuirea hranei pentru persoanele afectate sau evacuate: Autoritatea Județeană de Sănătate Publică Vâlcea, Filiala de Cruce Roșie Vâlcea.

Asigurarea cazării și adăpostirii persoanelor afectate sau evacuate

- asigurarea măsurilor necesare pentru realizarea protecției populației în adăposturi colective: administrația publică locală
- asigurarea cazării persoanelor evacuate: administrația publică locală, Inspectoratul Școlar Județean Vâlcea, Unități ale Ministerul Apărării, Filiala de Cruce Roșie Vâlcea.

Asigurarea energiei pentru iluminat, încălzire și alte utilități

- asigurarea autonomiei energetice pentru fiecare facilități critică de răspuns la urgență, pentru minim 72 ore: conducătorul/administratorul fiecărei facilități;
- asigurarea energiei electrice: Sucursala de Furnizare a Energie Electrice Vâlcea;

- refacerea operativă a avariilor produse în rețelele de transport și distribuție a energiei electrice: A.I.S.E.E. Vâlcea;
- refacerea operativă a avariilor produse în rețelele de transport și distribuție a gazelor naturale: S.C. DistriGaz Sud S.A. Vâlcea

Efectuarea depoluării și decontaminării

- supravegherea gradului de contaminare în perimetrul raioanelor de intervenție: Inspectoratul pentru Situații de Urgență „General Magheru” al Județului Vâlcea, Agenția de protecție a Mediului Vâlcea, Garda de Mediu;
- aplicarea măsurilor de limitare a împrăstierii substanțelor poluante sau contaminatoare pentru asigurarea protecției populației surprinse în perimetrul raioanelor de intervenție: Inspectoratul pentru Situații de Urgență „General Magheru” al Județului Vâlcea;
- efectuarea depoluării și decontaminării: Ministerul Economiei și Comerțului, Ministerul Transporturilor, Construcțiilor și Turismului pentru obiectivele din subordine/coordonare și Agenția de protecție a Mediului Vâlcea;
- stabilirea priorităților pentru monitorizarea gradului de contaminare și centralizarea datelor privind contaminarea teritoriului: Inspectoratul pentru Situații de Urgență „General Magheru” al Județului Vâlcea, Agenția de protecție a Mediului Vâlcea și Autoritatea Județeană de Sănătate Publică Vâlcea;
- stabilirea priorităților pentru efectuarea decontaminării și depoluării: Inspectoratul pentru Situații de Urgență „General Magheru” al Județului Vâlcea;
- asigurarea operativă a forțelor și mijloacelor de sprijin precum și a materialelor necesare pentru realizarea decontaminării populației, căilor rutiere și clădirilor: Inspectoratul pentru Situații de Urgență „General Magheru” al Județului Vâlcea și la solicitarea organelor locale, personalul din unitățile specializate ale Ministerului Apărării, cu materialele necesare, puse la dispoziție de Inspectoratul pentru Situații de Urgență „General Magheru” al Județului Vâlcea;
- supravegherea gradului de contaminare, evaluarea efectelor asupra sănătății și monitorizarea stării de sănătate a populației: Autoritatea Județeană de Sănătate Publică Vâlcea;
- efectuarea decontaminării populației: Inspectoratul pentru Situații de Urgență „General Magheru” al Județului Vâlcea și la solicitarea organelor locale, personalul din unitățile specializate ale Ministerului Apărării, cu materialele necesare, puse la dispoziție de Inspectoratul pentru Situații de Urgență „General Magheru” al Județului Vâlcea;
- supravegherea gradului de contaminare în mediul urban și rural, evaluarea efectelor și realizarea decontaminării: administrația publică locală;
- supravegherea gradului de contaminare a culturilor, fondului forestier și pășunilor și evaluarea efectelor directe și indirecte asupra oamenilor și animalelor: Direcția de Agricultură și Dezvoltare Rurală Vâlcea și Autoritatea Județeană Sanitară Veterinară și pentru Siguranța Alimentelor;
- decontaminarea terenurilor și rezervațiilor: Inspectoratul pentru Situații de Urgență „General Magheru” al Județului Vâlcea, Unități ale Ministerului Apărării, Direcția de Agricultură și Dezvoltare Rurală Vâlcea, Agenția de protecție a Mediului Vâlcea;
- supravegherea gradului de contaminare a pășunilor, evaluarea efectelor directe și indirecte asupra animalelor și oamenilor, realizarea decontaminării: Direcția de Agricultură și Dezvoltare Rurală Vâlcea, Autoritatea Județeană Sanitară Veterinară și pentru Siguranța Alimentelor;
- realizarea decontaminării animalelor și produselor vegetale și animale: Direcția de Agricultură și Dezvoltare Rurală Vâlcea, Agenția Națională Sanitară Veterinară și pentru Siguranța Alimentelor în colaborare cu administrația publică locală;
- supravegherea gradului de contaminare, evaluarea efectelor asupra mediului și depoluarea cursurilor de apă: Agenția de protecție a Mediului Vâlcea și agenții poluatori;
- supravegherea gradului de contaminare, evaluarea efectelor și depoluarea marină și costieră, în caz de poluare cu hidrocarburi și alte substanțe dăunătoare: Inspectoratul pentru Situații de Urgență „General Magheru” al Județului Vâlcea și Agenția de protecție a Mediului Vâlcea

Menținerea și restabilirea ordinii publice

- menținerea și restabilirea ordinii publice: Inspectoratul de Jandarmi Județean Vâlcea, Inspectoratul de Poliție Județean Vâlcea;
- menținerea ordinii publice: consiliile locale prin Poliția comunitară;
- sprijin logistic pentru restabilirea ordinii publice: Unități ale Ministerului Apărării;
- stabilirea, potrivit competențelor, a legalității intervenției: Ministerul Internelor și Reformei Administrative.

Logistica intervențiilor

- **asigurarea bazei materiale pentru realizarea funcțiilor de sprijin: fiecare organ al administrației publice locale de specialitate pe domeniul lui de activitate**

Reabilitarea zonei afectate

- **restabilirea stării provizorii de normalitate: Inspectoratul pentru Situații de Urgență „General Magheru” al Județului Vâlcea și celelalte instituții pentru obiectivele din coordonare/subordonare sau de sub autoritate, pe domeniile de competență.**

Acordarea de ajutoare de primă necesitate, despăgubiri și asistență socială și religioasă

- **acordarea de ajutoare umanitare de primă necesitate pentru populația afectată: se stabilesc de Inspectoratul pentru Situații de Urgență „General Magheru” al Județului Vâlcea și Administrația Națională a Rezervelor de Stat;**
- **asigurarea asistenței umanitare de urgență pentru un număr de până la 10.000 victime, prin resursele și infrastructura proprie, și peste 10.000 victime prin Mișcarea Internațională de Cruce Roșie și Semilună Roșie;**
- **acordarea de ajutoare și despăgubiri financiare pentru populație, agenți economici, instituții și unități administrativ-teritoriale afectate: Inspectoratul Teritorial de Muncă, Solidaritate Socială și Familie, administrația publică locală și Direcția de Agricultură și Dezvoltare Rurală Vâlcea;**
- **stabilirea și aplicarea măsurilor de asistență socială: Inspectoratul Teritorial de Muncă, Solidaritate Socială și Familie;**
- **acordarea asistenței religioase și sociale: Inspectoratul Teritorial de Muncă, Solidaritate Socială și Familie, organizațiile religioase legal constituite cu sprijinul Direcției de Cultură și Culte Vâlcea.**
- **acordarea asistenței psihologice: Autoritatea Județeană de Sănătate Publică Vâlcea și Filiala de Cruce Roșie Vâlcea**

MINISTERUL ADMINISTRAȚIE ȘI INTERNELOR
Comitetul Județean pentru Situații de Urgență
Vâlcea

NESECRET
Exemplar nr. 3

Anexa nr. 5

PREZENTAREA DETALIATĂ A
BAZINULUI HIDROGRAFIC AL RÂULUI OLT

CODUL						CURSUL DE APA	POZIȚIA CONFLUENȚEI		LUNGIME CURS APĂ (Km.) în județul Vâlcea	SUPRAFAȚA BAZINULUI HIDROGRAFI (Km²)	ALTITUDINEA MEDIE (metri)	OBS.
1	2	3	4	5	6		S	D				
	126					CURPAN	S		10	25	1125	
	127					VALEA LUI VLAD		D	10	11	1089	
	128					URIA		D	16	36	1301	
	129					VALEA SATULUI	S		12	12	1079	
	130					BOIA MARE	S		23	158	1143	
		1				BOIA MICĂ		D	14	42	1502	
		2				GAUJANI	S		10	36	803	
			1			BOIȘOARA	S		7	12	817	
(1)	131					ROBEȘTI		D	8	20	1084	
	132					PÂRÂUL SEC	S		11	50	674	
		1				BARBU	S		7	12	742	
		2				BUMBEȘTI		D	7	15	592	
	133					BĂIAȘ	S		19	87	803	
		1				GREBLA	S		6	12	825	
		2				DOSU		D	7	19	880	
	134					CĂLINEȘTI		D	18	43	1125	
	134a					LOTRIȘOR	S		6	10	760	
	135					LOTRU		D	83	990	1373	
		1				IZVORUL GROPII	S		5	11	1779	
		1a				PRAVAT	S		5	11	1660	
		2				BALU	S		9	14	1682	
(1)	135	3				IZVORUL PURULUI		D	6	9	1690	
		4				VIDRUȚA		D	5	10	1591	
		5				IZVORUL GOTIA	S		8	15	1693	
		6				HANES	S		7	20	1686	

CODUL						CURSUL DE APA	POZIȚIA CONFLUENȚEI		LUNGIME CURS APĂ (Km.) în județul Vâlcea	SUPRAFAȚA BAZINULUI HIDROGRAFI (Km ²)	ALTITUDINEA MEDIE (metri)	OBS.
1	2	3	4	5	6		S	D				
		7				BALINDRU	S		7	20	1701	
		8				HOTEAG	S		8	17	1742	
		9				MĂNILEASA		D	13	33	1629	
		10				VOINEȘIȚA	S		16	75	1380	
			1			JIDOAIA		D	14	37	1515	
				1		RANJEU		D	6	14	1549	
		11				VĂTAF	S		7	10	1069	
		12				RUDARU	S		6	12	1025	
		13				LATORIȚA		D	32	203	1530	
		1				LATORIȚA DE JOS		D	6	13	1761	
(1)	135	(13)	1a			TURCINUL MIC	S		5	10		
			2			RUDĂREASA	S		14	31	1420	
			3			REPEDEA		D	13	42	1536	
		14				MALAIA		D	9	27	1393	
		15				PASCOAIA	S		23	122	1290	
			1			PRIBOIASA		D	14	45	1242	
				1		CLABUCEASCA		D	5	10		
		16				VALEA LUI STAN		D	7	14	1937	
		17				VASILATU	S		16	44	1036	
	136					LOTRIȘOR		D	7	16	864	
	137					PĂUȘA	S		7	13	779	
	138					CĂCILATA		D	5	9	683	
	139					VALEA CĂLDARILOR		D	7	14	679	
(1)	140					SĂLĂTRUCEL	S		15	99	652	
		1				V. SĂCUIENILOR	S		6	18	654	
		2				BRĂDIȘOR		D	9	11	780	
		3				SĂLĂTRUC		D	11	16	825	
	141					MUEREASCA		D	19	50	664	
	142					ALUNOASA	S		14	26	552	
	143					VALEA SATULUI	S		8	20	654	
	144					BUJOREANCA		D	7	9	442	
	145					OLĂNEȘTI		D	41	237	863	
		1				PÂRÂUL CÂINELUI	S		11	24	906	

CODUL						CURSUL DE APA	POZIȚIA CONFLUENȚEI		LUNGIME CURS APĂ (Km.) în județul Vâlcea	SUPRAFAȚA BAZINULUI HIDROGRAFI (Km ²)	ALTITUDINEA MEDIE (metri)	OBS.
1	2	3	4	5	6		S	D				
		2				CHEIA		D	25	80	1160	
			1			VALEA RECE		D	6	11	1625	
		3				VALEA DE BRĂDET		D	9	21	507	
(1)	146					SÂMNIC	S		22	88	384	
		1				SÂMNLCEL		D	7	15	391	
	147					ANINOASA	S		10	13	452	
	148					PÂRÂUL SĂRAT		D	11	26	344	
	148a					PÂRÂUL RUZII	S		9	14		
	149					GOVORA		D	29	117	491	
		1				CACOVA	S		8	15	532	
		2				HINTA		D	7	12	776	
	149a					FOCȘA		D	9	17	1275	
	150					BISTRITA		D	50	355	776	
		1				GURGUI		D	12	20	1275	
		2				COSTEȘTI	S		20	46	1083	
(1)	150	3				BISTRICIOARA		D	22	72	1065	
			1			HOREZU		D	13	34	1385	
		4				OTĂSĂU	S		30	102	613	
	150a					IAZUL MORTILOR		D	7	14	269	
	151					TOPOLOG	S		111	543	782	
		1				TOPOLOGEL		D	8	17	1649	
		2				CUMPĂNA	S		12	26	1425	
		3				VALEA PLOPILOR	S		7	16	1053	
		4				CĂRPENIȘ		D	9	19	692	
		5				BADISLAVA		D	16	28	614	
		6				CIUTEȘTI (SASCA)		D	8	15	423	
		7				ȘERBĂNEASA		D	9	10	417	
	152					LUNCAVĂȚ		D	60	274	708	
(1)	152	1				PÂRÂUL BLAJULUI	S		7	17	1563	
		2				PÂRÂUL URSANILOR	S		14	46	909	
			1			RAMEȘTI	S		16	21	968	
		3				MÂNĂSTIREA		D	8	22	538	
	153					URSANA	S		16	24	353	

CODUL						CURSUL DE APA	POZIȚIA CONFLUENȚEI		LUNGIME CURS APĂ (Km.) în județul Vâlcea	SUPRAFAȚA BAZINULUI HIDROGRAFI (Km²)	ALTITUDINEA MEDIE (metri)	OBS.
1	2	3	4	5	6		S	D				
	154					STĂNEASCA	S		22	107	294	
		1				TREPTEANCA	S		30	71	224	
	156					GEAMĂNA	S		12	61	267	
		1				DEJEASCA	S		13	20	305	
		1				BOLOVAN	S		10	16	265	
	157					NISIPOASA		D	19	66	276	
		1				GUGUIANCA	S		10	23	304	
	158					CUNGRA	S		28	136	372	
(1)	158	1				LUNGOT	S		9	12	416	
		2				CÎRGREA (CUNOREA)	S		27	61	404	

MINISTERUL ADMINISTRAȚIE ȘI INTERNELOR
Comitetul Județean pentru Situații de Urgență
Vâlcea

NESECRET
Exemplar nr. 3

Anexa nr. 6

PRINCIPALELE LACURI ȘI IAZURI

Nr. crt.	Denumirea lacului	Cursul de apă pe care este amplasat	Tipul genetic	Volumul total al acumulării - mil. m ³ -	Suprafața la nivel normal de retenție (ha.)
1.	Vidra	Lotru	artificial	340,00	950,00
2.	Gălbeanu	Latorița	artificial	32,00	18,00
3.	Petrimanu	Latorița	artificial	32,00	17,00
4.	Jidoaia	Jidoaia	artificial	7,20	21,00
5.	Gâlcescu	Lotru	glaciar	0,11	3,00
6.	Brădișor	Lotru	artificial	38,00	230,00
7.	Malaia	Lotru	artificial	3,40	47,00
8.	Gura Lotrului	Olt	artificial	8,20	166,00
9.	Turnu	Olt	artificial	13,11	154,00
10.	Călimănești	Olt	artificial	5,00	84,00
11.	Dăești	Olt	artificial	15,70	209,00
12.	Râmnicu Vâlcea	Olt	artificial	19,00	319,00
13.	Râureni	Olt	artificial	7,30	174,00
14.	Govora	Olt	artificial	18,50	477,00
15.	Băbeni	Olt	artificial	78,30	905,00
16.	Ionești	Olt	artificial	35,00	466,00
17.	Zăvideni	Olt	artificial	63,00	839,00
18.	Drăgășani	Olt	artificial	73,00	825,00
19.	Vlădești	Olănești	artificial	1,80	30,00
20.	Tătărani	Bistrița	lac de luncă, amenajare piscicolă	7,70	34,00

MINISTERUL ADMINISTRAȚIE ȘI INTERNELOR
Comitetul Județean pentru Situații de Urgență
Vâlcea

NESECRET
Exemplar nr. 3

Anexa nr. 7

LACURI DE ACUMULARE
DE PE TERITORIUL JUDEȚULUI VÂLCEA

Nr. Crt.	DENUMIREA ACUMULĂRII	SUPRAFAȚA (ha)	VOLUM BRUT (mil. mc)	OBS.
1	CHE Gura Lotrului	175	8,2	X
2	CHE Turnu	154	13	X
3	CHE Călimănești	88,2	4,6	X
4	CHE Dăești	209	11,2	X
5	CHE Râmnicu Vâlcea	348	19	X
6	CHE Râureni	191,5	7,3	X
7	CHE Govora	538	18,5	X
8	CHE Băbeni	963	59,6	X
9	CHE Ionești	509	24,9	X
10	CHE Zăvideni	965	50	X
11	CHE Drăgășani	950	40	X
12	CHE Racovița	466	30	
13	CHE Lotrioara	137	7	
14	CHE Căineni	90	7	X
15	CHE Robești	106	8,9	X
16	CHE Cornetu	159	11,9	X
17	CHE Lotru-Ciunget (baraj Vidra)	1240	340	
18	Baraj Galbenu	18	2,8	
19	Stația de pompaj Petrimanu	172	1,9	
20	Stația de pompaj Balindru	60	0,55	
21	Stația de pompaj Jidoaia	40	0,48	
22	CHE Malaia	47	3,44	X
23	CHE Brădișor	1300	39	X

MINISTERUL ADMINISTRAȚIE ȘI INTERNELOR
Comitetul Județean pentru Situații de Urgență
Vâlcea

NESECRET
Exemplar nr. 3

Anexa nr. 8

ACUMULĂRI PISCICOLE

NR. CRT.	DENUMIREA ACUMULĂRII PISCICOLE	SUPRAFAȚA (ha)	OBSERVAȚII
1	Acumularea piscicolă TĂTĂRANI	37	
2	Acumularea piscicolă BRĂDIȘOR	0,3	
3	Acumularea piscicolă SĂLIȘTE	0,05	
4	Acumularea piscicolă VALEA LUI STAN	0,05	

MINISTERUL ADMINISTRAȚIE ȘI INTERNELOR
Comitetul Județean pentru Situații de Urgență
Vâlcea

NESECRET
Exemplar nr. 3

Anexa nr. 9

AMENAJĂRI HIDROTEHNICE
AMENAJAREA HIDRO-ENERGETICĂ OLT-LOTRU

Nr. crt.	Denumirea hidrocentralei	Puterea instalată - MW -	Suprafața laului de acumulare - hectare -
1.	Ciunget	510	1.240
2.	Malaia	18	47
3.	Brădișor	115	2.900
4.	Câineni	30	120
5.	Robești	30	120
6.	Cornetu	30	245
7.	Gura Lotrului	27	128
8.	Turnu	70	155
9.	Călimănești	38	85
10.	Dăești	37	247
11.	Râmnicu Vâlcea	46	319
12.	Râureni	48	174
13.	Govora	45	477
14.	Băbeni	37	705
15.	Ionești	38	408
16.	Zăvideni	38	845
17.	Drăgășani	45	960

MINISTERUL ADMINISTRAȚIE ȘI INTERNELOR
Comitetul Județean pentru Situații de Urgență
Vâlcea

NESECRET
Exemplar nr. 3

Anexa nr. 10

POPULAȚIA LA RECENSĂMINTE

Data recensământului	Nr.locuitori	Locuitori/km²
<i>29 decembrie 1930</i>	295.560	51,3
<i>25 ianuarie 1948</i>	341.590	59,3
<i>21 februarie 1956</i>	362.356	62,9
<i>15 martie 1966</i>	368.779	64,0
<i>5 ianuarie 1977</i>	414.241	71,9
<i>7 ianuarie 1992</i>	438.388	76,0
<i>18 martie 2002</i>	413.247	71,7
<i>1 iulie 2007</i>	411576	71,4

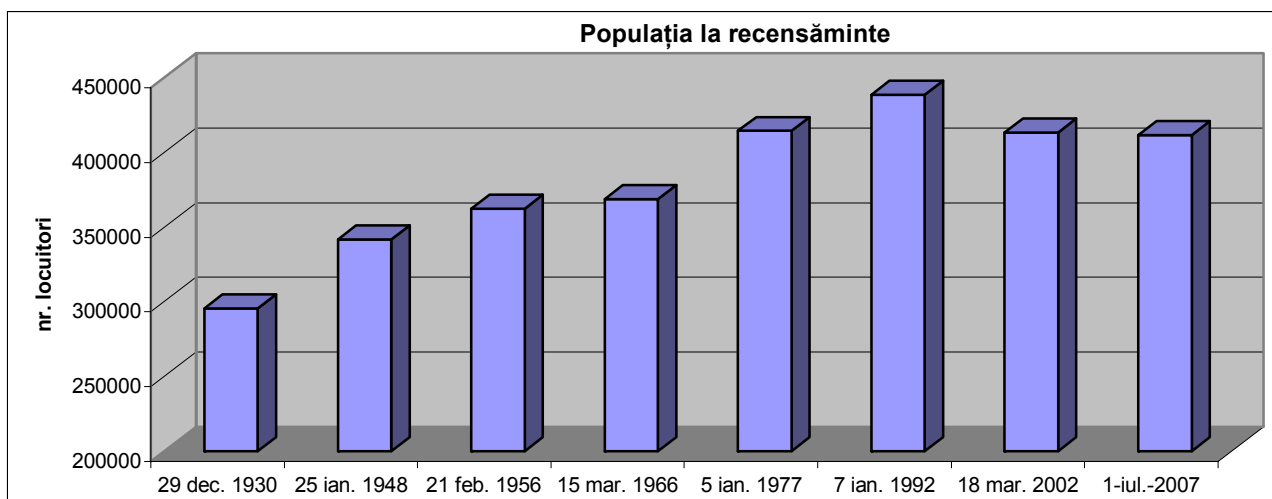

MINISTERUL ADMINISTRAȚIE ȘI INTERNELOR
Comitetul Județean pentru Situații de Urgență
Vâlcea

NESECRET
Exemplar nr. 3

Anexa nr. 11

MIȘCAREA NATURALĂ A POPULAȚIEI

<u>TOTAL</u>	2000	2001	2002	2003	2004
a) Născuți vii	4.274	3.976	3.875	3.755	3.717
b) Decedați	4.966	5.068	5.423	5.101	5.152
c) Spor natural	-692	-1.092	-1.548	-1.346	-1.435
d) Căsătorii	2.546	2.676	2.600	2.848	2.700
e) Divorțuri	609	791	664	653	722
f) Născuți morți	18	18	12	29	24
g) Decedați în vârstă de sub 1 an	52	47	44	44	56
<u>MEDIUL URBAN</u>					
a) Născuți vii	1.628	1.552	1.704	1.742	1.833
b) Decedați	1.220	1.287	1.546	1.490	1.557
c) Spor natural	+408	+265	+158	+252	276
d) Căsătorii	1.164	1.254	1.322	1.582	1.459
e) Divorțuri	363	423	364	404	462
f) Născuți morți	6	8	3	15	13
g) Decedați în vârstă de sub 1 an	17	13	14	16	23
<u>MEDIUL RURAL</u>					
a) Născuți vii	2.646	2.424	2.171	2.013	1.884
b) Decedați	3.746	3.781	3.877	3.611	3.595
c) Spor natural	-1.100	-1.357	-1.706	-1.598	-1.711
d) Căsătorii	1.382	1.422	1.278	1.266	1.241
e) Divorțuri	246	368	300	249	260
f) Născuți morți	12	10	9	14	11
g) Decedați în vârstă de sub 1 an	35	34	30	28	33
<u>TOTAL</u>					
a) Natalitatea	9,8	9,2	9,2	8,9	8,9
b) Mortalitatea generală	11,4	11,7	12,9	12,1	12,3
c) Spor natural	-1,6	-2,5	-3,7	-3,2	-3,4
d) Nupțialitatea	5,9	6,2	6,2	6,8	6,4
e) Divorțialitatea	1,4	1,8	1,6	1,6	1,7
f) Mortinatalitatea *)	4,2	4,5	3,1	7,7	6,4
g) Mortalitatea infantilă **)	12,2	11,8	11,4	11,7	15,1

	2000	2001	2002	2003	2004
<u>MEDIUL URBAN</u>					
a) Natalitatea	9,1	8,7	9,8	9,5	9,7
b) Mortalitatea generală	6,8	7,2	8,9	8,1	8,3
c) Spor natural	+2,3	+1,5	+0,9	+1,4	+1,4
d) Nupțialitatea	6,5	7,0	7,6	8,6	7,8
e) Divorțialitatea	2,0	2,4	2,1	2,2	2,5
f) Mortinatalitatea *)	3,7	5,1	1,8	8,5	7,0
g) Mortalitatea infantilă **)	10,4	8,4	8,2	9,2	12,5
<u>MEDIUL RURAL</u>					
a) Natalitatea	10,3	9,5	8,7	8,5	8,2
b) Mortalitatea generală	14,6	14,8	15,6	15,2	15,6
c) Spor natural	-4,3	-5,3	-6,9	-6,7	-7,4
d) Nupțialitatea	5,4	5,6	5,1	5,3	5,4
e) Divorțialitatea	0,96	1,5	1,2	1,05	1,13
f) Mortinatalitatea *)	4,5	4,1	4,1	6,9	5,8
g) Mortalitatea infantilă **)	13,2	14,0	13,8	13,9	17,5

*) la 1.000 născuți (vii+morți)

**) la 1.000 născuți vii

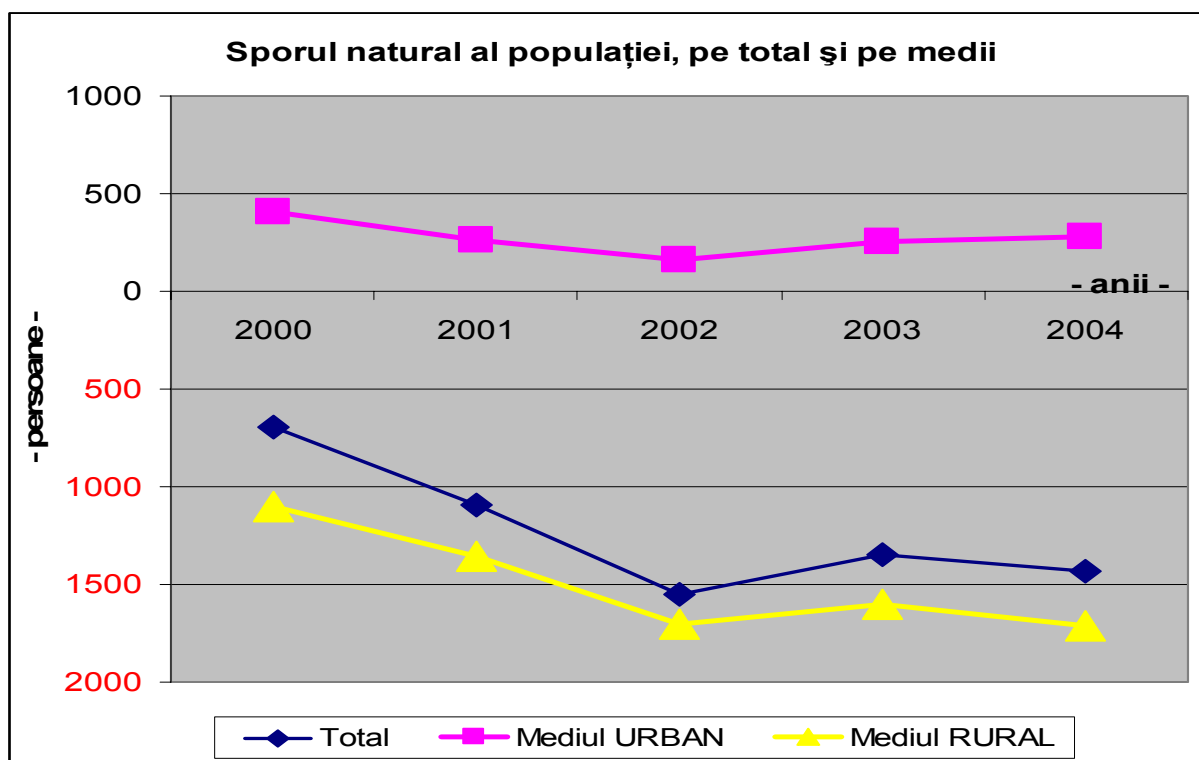

**MIGRAȚIA INTERNĂ DETERMINATĂ DE SCHIMBAREA DOMICILIULUI,
PE TOTAL JUDEȚ ȘI PE MEDII**

Anii	Sosiți			Plecați		
	TOTAL	ÎN URBAN	ÎN RURAL	TOTAL	DIN URBAN	DIN RURAL

2000	5.446	1.925	3.521	5.359	2.312	3.047
2001	4.440	1.825	2.615	4.440	1.723	2.717
2002	7.252	3.141	4.111	6.988	3.081	3.907
2003	6.873	2.928	3.945	6.935	3.241	3.694
2004	7.850	3.345	4.505	7.767	3.856	3.911

MINISTERUL ADMINISTRAȚIE ȘI INTERNELOR
Comitetul Județean pentru Situații de Urgență
Vâlcea

NESECRET
Exemplar nr. 3

Anexa nr. 12

DENSITATEA POPULAȚIEI LA RECENSĂMINTE

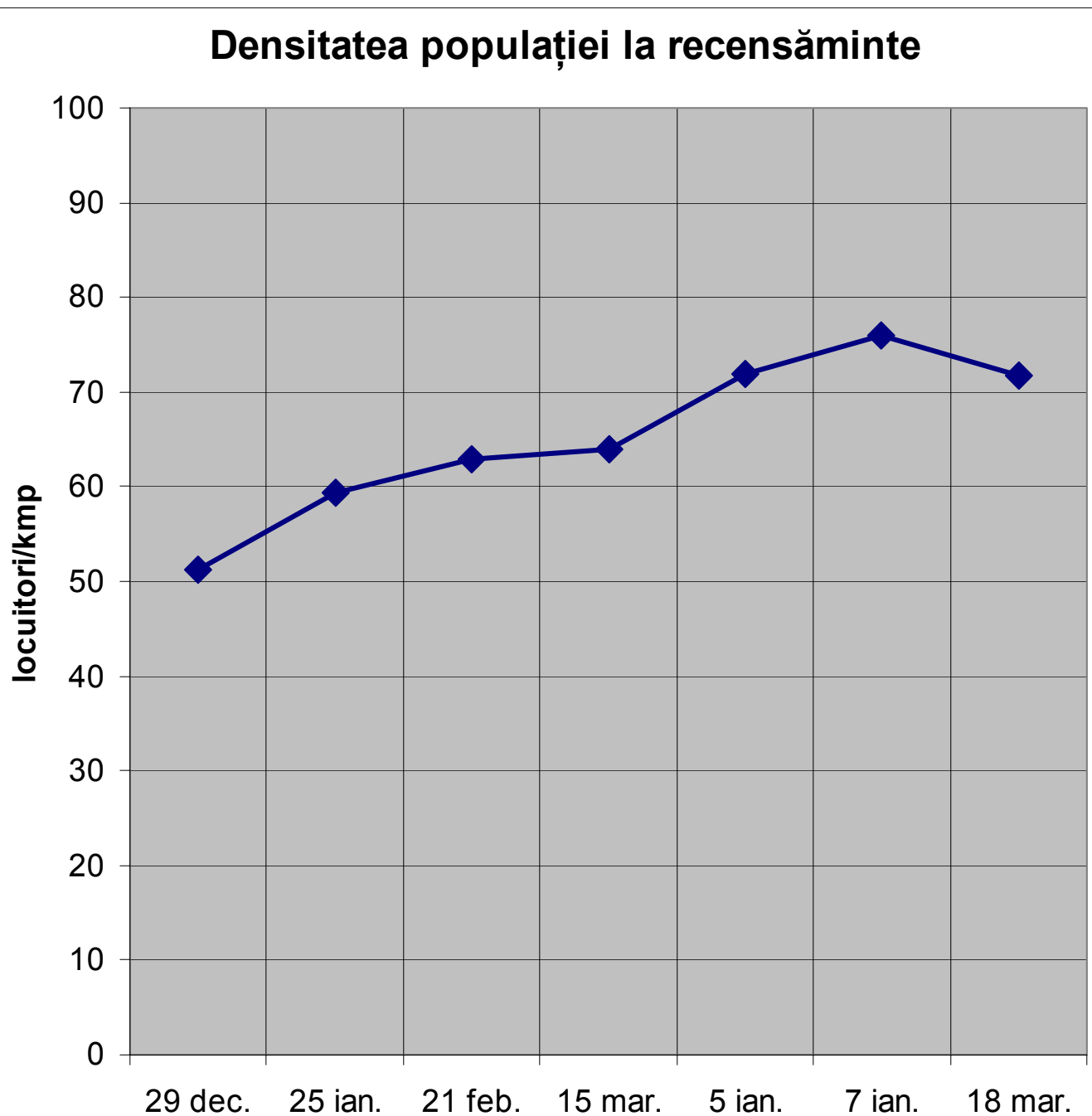

MINISTERUL ADMINISTRAȚIE ȘI INTERNELOR
Comitetul Județean pentru Situații de Urgență
Vâlcea

NESECRET
Exemplar nr. 3

Anexa nr. 13

REȚEAUA DE DRUMURI RUTIERE

- Km. -

<i>Ruta</i>	<i>2010</i>
Drumuri publice, total, din care:	2.263,52
▪ modernizate	715,148
▪ cu îmbrăcămînți ușoare rutiere	699,866
Drumuri naționale, total, din care:	531,004
▪ modernizate	483,148
▪ cu îmbrăcămînți ușoare rutiere	22,866
Drumuri județene și comunale, total, din care:	1.732,516
▪ modernizate	232
▪ cu îmbrăcămînți ușoare rutiere	677
Densitatea drumurilor publice la 100 km ²	37,6

• Drumuri naționale – 531,004 km.

- Km. -

DN 7	Milcoiu – Râul Vadului	83,150
DN 7A	Brezoi – Ob.Lotrului – limită jud. HD	86,601
DN 7D	Câineni – Perişani – limită jud. AG	31,360
DN 64	Grădinari – Rm.Vâlcea - Băile Olăneşti	78,434
DN 65C	Gura Racului – Horezu	77,400
DN 67	Milostea - Budeşti	61,735
DN 67B	Obislavu – Drăgăşani – limită jud. OT	71,650
DN 67C	Rânca – limită jud. AB	26,240
DN 73C	Piatra – Blidari	6,700
DN CC	Călimăneşti – Jiblea -Turnu	7,734

• Drumuri Județene – 967,42 km.

- Km. -

DJ 105G	Avrig – Voineasa	14,500
DJ 605A	Filiași – Milostea	34,538
DJ 605C DJ 605A	Alunu – Alimpești	13,300
DJ 643 DN 67B	Osica – Bălcești	27,090
DJ 643B	Băbeni – Orlești	35,555
DJ 643D	Limita jud. Dolj - Știrbești	1,877
DJ 644A	Morunglan – Făurești	14,000
DJ 645	Zăvideni – Pesceana	19,665
DJ 645	Băbeni – Mănăstirea Arnota	37,860
DJ 646A	Stoenești – Costești	20,019
DJ 646B	Frâncești – Pietrari	13,915
DJ 646C	Balutuaioa – Mănăstirea Surpatele	3,000
DJ 646D	Păușești O. – B.Govora	4,400
DJ 646E	Bodești – Bărbătești	4,565
DJ 647	Tătărani – Buleta	12,190
DJ 648 DN 64	Ionești – limită jud. Olt	8,900
DJ 648A	Drăgășani – limită jud. Olt	3,081
DJ 648B DN 64	Voicești – DN 64	8,125
DJ 649 DN 67	B.Govora – Pietrari	8,640
DJ 650 DN 67	Copăcelu – Bunești	11,000
DJ 651	P.Măglași – Stoenești	15,700
DJ 651A	Bălcești – limită jud. Gorj	19,650
DJ 651B	Bălcești – limită jud. Olt	12,470
DJ 654	Valea Cheii – Mănăstirea Pahomie	16,681
DJ 656	B.Olănești – Vila 1 Mai	8,874
DJ 658	Gura Văii – Mănăstirea Frăsinei	13,400
DJ 665	Curtișoara – Horezu	15,519
DJ 669	Dealul Ulmului – Romani	2,982
DJ 676 DJ 665	Cerna – Irimești	74,450
DJ 676A	Giulești – Roșiile	19,540
DJ 676B	Glăvile – Lăpușata	17,002
DJ 676C DN 65C	Roești – Oteșani	20,918
DJ 676D	Alunu – Cernișoara	16,290
DJ 676E	Berbești – Popești	25,300
DJ 676F	Grădiștea – Romanești	15,300
DJ 676G	Zătreni – Popești	21,250
DJ 676H	Măldărești – Ciupea	5,510
DJ 677	Mădulari – limită jud. Olt	23,850
DJ 677A DN 67B	Crețeni - Șirineasa	35,020
DJ 677C	Limită jud. Olt – Râmești	16,248
DJ 677D	Momotești – Lungești	9,998
DJ 677E	Ștefănești – Dobrușa	6,520

DJ 677F	Popești – Galicea	14,522
DJ 678	Limită jud. Olt – Budești	40,370
DJ 678A DN 64	Tătărani – Milcoiu	25,290
DJ 678B	Limită jud. Olt – limită jud. Argeș	9,560
DJ 678C	Drăgoești – Zăvideni	6,262
DJ 678D	Galicea - N.Bălcescu	16,900
DJ 678E	Limită jud. Argeș – limită jud. Olt	8,362
DJ 678 H	Galicea – Casa Veche	13,400
DJ 701D	Ciunget – Galbeni	37,085
DJ 703F	Rm. Vâlcea - Runcu – limită jud. AG	20,600
DJ 703G	Seaca – limită jud. Argeș	13,60
DJ 703L	Turnu – Fedeleșoiu	11,766
DJ 703M	Perișani - Cornetu	11,000
DJ 703N	Berislăvești – Releul Cozia	20,500
DJ 703P	Racovița - Titești	9,528

- **Drumuri comunale – 765,096 km.**

MINISTERUL ADMINISTRAȚIE ȘI INTERNELOR
Comitetul Județean pentru Situații de Urgență
Vâlcea

NESECRET
Exemplar nr. 3

Anexa nr. 14

RAMURI ALE ECONOMIEI NAȚIONALE
EXISTENTE ÎN JUDEȚUL VÂLCEA

Principalele activități:	
▪	Extracția petrolului și gazelor naturale (exclusiv prospecțiunile)
▪	Extracția și prepararea cărbunelui
▪	Alte activități extractive
▪	Industria alimentară și a băuturilor
▪	Industria textilă și a produselor textile
▪	Industria confecțiilor din textile
▪	Industria pielăriei și încălțăminte
▪	Industria de prelucrare a lemnului (exclusiv producția de mobilier)
▪	Industria celulozei, hârtiei și cartonului
▪	Edituri, poligrafie
▪	Industria chimică
▪	Industria de prelucrare a maselor plastice
▪	Industria altor produse din minerale nemetalice
▪	Industria metalurgică
▪	Industria construcțiilor metalice și a produselor din metal
▪	Industria de mașini și echipamente
▪	Industria de mașini și aparate electrice
▪	Industria mijloacelor de transport rutier
▪	Producția de mobilier
▪	Recuperarea deșeurilor
▪	Producția, transportul și distribuirea energiei electrice și termice, gaze, apă caldă
▪	Captarea, tratarea și distribuția apei

PRODUCȚIA
PRINCIPALELOR PRODUSE INDUSTRIALE

Nr. crt.	Denumirea produsului	U.M.	2000	2001	2002	2003	2004
1.	Lignit extras	mii tone	2.099	2.562	2.267	2.336	2.398
2.	Țiței extras	mii tone	159,5	173,8	147,8	129,6	276,3
3.	Gaze asociate extrase (inclusiv gaze libere)	mii m ³	248.289	260.782	249.904	329.285	392.152
4.	Sodă calcinată (100% Na ₂ CO ₃)	mii tone	226,9	262,4	259,6	219,9	227,0
5.	Sodă caustică (100% NaOH)	mii tone	241,8	262,8	276,5	296,5	330,0
6.	Antidăunători (100% substanță activă)	tone	1.353	1.075	704	661	633
7.	Lacuri și vopsele	tone	128	3811	3725	6198	9.400
8.	Var	mii tone	270,1	316,0	344,4	330,4	333,7

9.	Cherestea - total	mii m ³	58,6	67,6	59,0	38,5	65,2
10.	Placaje din lemn	m ³ ef.	5.952	6.955	7.535	7.505	9.131
11.	Mobilier din lemn	mld.lei	215,1	577,7	498,5	704,6	797,9
12.	Fire tip BBC	tone	131	134	96	105	98
13.	Încălțăminte	mii per.	1.311	1.174	919	1.126	1.178
14.	Carne tăiată în abatoare	tone	1.679	1.773	3.144	3.732	3.530
15.	Preparate carne	tone	1.673	3.047	2.408	2.837	3.265
16.	Lapte de consum	hl.	-	-	4.096	8.622	16.042
17.	Brânzeturi	tone	-	-	-	19	240
18.	Legume, fructe conservate prin sterilizare	tone	4.380	4.590	4.414	4.454	2.206

MINISTERUL ADMINISTRAȚIE ȘI INTERNELOR
Comitetul Județean pentru Situații de Urgență
Vâlcea

NESECRET
Exemplar nr. 3

Anexa nr. 15

FONDUL FUNCİAR **DUPĂ MODUL DE FOLOSINȚĂ**

- hectare -

	2000	2001	2002	2003	2004
Suprafața totală	576.477	576.477	576.477	576.477	576.477
Suprafața agricolă, din care:	246.318	246.274	246.265	246.260	246.219
• Arabil	83.487	83.478	83.541	86.702	87.986
• Pășuni	111.431	111.454	112.755	109.820	109.198
• Fânețe	31.053	31.026	31.361	31.552	30.923
• Vii și pepiniere viticole	4.248	4.251	4.048	4.047	4.063
• Livezi și pepiniere pomicole	16.099	16.065	14.560	14.139	14.049
• Păduri și alte terenuri cu vegetație forestieră	271.060	291.254	291.289	290.899	290.880
• Ape și bălți	12.193	12.182	12.182	12.544	12.544
• Alte suprafețe	46.906	26.767	26.741	26.774	26.834

PARCURI NAȚIONALE

Denumirea parcului	Județul	Suprafața (ha.)	Act normativ de înființare
COZIA	Vâlcea	16.746	Dec. 659/1966

MINISTERUL ADMINISTRAȚIE ȘI INTERNELOR
Comitetul Județean pentru Situații de Urgență
Vâlcea

NESECRET
Exemplar nr. 3

Anexa nr. 16

EVIDENȚA TERENURILOR AGRICOLE
PE FOLOSINȚE

Nr. crt.	Teritoriul administrativ	Suprafața - ha -	Suprafața cartată - ha -	Din care:				
				Arabil	Pășuni	Fânețe	Vii	Livezi
1	Alunu	3.482	3.419,4	1.404	1.632	220	6	220
2	Amărăști	1.960	1.930	997	798	12	118	35
3	Băbeni	2.478	2.320,5	1.722	631	75	25	25
4	B. Govora	531	531	142	222	112	1	54
5	B. Olănești	2.626	2.626	136	1.826	434	0	230
6	Bălcești	5.633	5.633	3.620	1.855	17	65	76
7	Bărbătești	2.454	0	265	1.159	755	0	275
8	Berbești	2.683	2.683	1.255	898	345	5	180
9	Berislăvești	3.299	2.868,8	521	1.674	963	0	141
10	Boișoara	4.556	0	465	2.070	1.834	0	187
11	Brezoi	1.567	0	119	958	454	0	36
12	Budești	2.659	2.659	1.547	819	157	4	132
13	Bujoreni	1.280	0	462	403	238	5	172
14	Bunești	1.288	1.288	530	292	159	1	306
15	Călimănești	2.044	2.044	529	920	354	10	231
16	Câineni	4.404	0	470	2.663	1.263	0	8
17	Cernișoara	3.580	0	1.538	962	820	15	245
18	Copăceni	3.269	3.201	1.017	1.868	167	6	211
19	Costești	2.152	0	402	1.024	501	0	225
20	Crețeni	1.734	1.734	816	713	10	170	25
21	Dăești	1.486	0	636	406	238	5	201
22	Dănicei	2.943	2.943	935	1.533	92	25	358
23	Diculești	2.213	2.213	1.420	681	80	32	0
24	Drăgășani	3.428	3.428	2.251	689	32	452	4
25	Drăgoești	2.039	1.982	1.433	545	3	28	30

Nr. crt.	Teritoriul administrativ	Suprafața - ha -	Suprafața cartată - ha -	Din care:				
				Arabil	Pășuni	Fânețe	Vii	Livezi
26	Făurești	2.027	2.027	1.150	677	112	88	0
27	Fântărești	5.220	5.020,9	1.990	2.841	54	160	175
28	Frânțești	3.015	2.516,3	1.448	1.135	180	10	242
29	Galicea	2.855	2.855	1.820	882	5	8	140
30	Ghioroiu	3.897	3.897	1.874	1.479	323	40	181
31	Glăvile	2.739	2.304	1.192	1.293	66	85	103
32	Golești	3.104	3.104	931	1.282	758	10	123
33	Grădiștea	3.184	2.914,8	1.123	1.609	164	31	257
34	Gușoeni	1.931	1.931	656	958	105	108	104
35	Horezu	4.046	4.042	514	2.117	1.014	0	401
36	Ionești	2.516	2.516	1.525	783	12	77	119
37	Lăcusteni	1.642	1.622	1.173	361	15	23	70
38	Laloșu	3.114	2.887	1.789	1.166	29	115	15
39	Lădești	3.331	3.331	1.014	1.986	121	15	195
40	Lăpușata	2.996	2.996	1.056	519	1.195	28	198
41	Livezi	3.387	3.363	1.301	1.830	57	27	172
42	Lungești	2.929	2.929	1.530	1.174	1	154	70
43	Mălaia	3.232	0	74	2.369	786	0	3
44	Mateești	2.823	2.621	1.036	1.145	584	8	50
45	Măciuca	2.820	2.820	1.040	1.589	73	84	34
46	Mădulari	2.243	2.045	954	1.021	165	93	10
47	Măldărești	1.893	0	486	338	898	0	171
48	Mihăești	2.904	2.747,6	1.509	798	316	4	277
49	Milcoiu	1.584	1.584	453	512	337	8	274
50	Mitrofani	819	717	364	359	7	68	21
51	Muereasca	1.526	0	310	312	679	0	225
52	N. Bălcescu	2.892	2.892	1.420	1.090	56	1	325
53	O. Mari	1.285	1.285	413	536	98	3	235
54	Olanu	2.392	2.131	1.700	603	16	12	61
55	Orlești	2.581	2.581	1.167	1.220	0	186	8
56	Oteșani	2.244	0	661	932	404	7	240
57	P. Măglași	1.815	1.815	226	957	394	0	238
58	P. Otăsău	1.826	0	505	591	350	0	380
59	Perișani	4.951	0	336	3.380	1.043	0	192
60	Pesceana	1.810	1.470	524	1.053	16	40	177
61	Pietrari	1.443	0	412	281	430	0	320
62	Popești	2.929	2.418	918	1.504	204	13	290
63	Prundeni	2.616	2.616	1.306	877	0	418	15
64	Racovița	1.539	1.539	247	805	472	0	15
65	Rm. Vâlcea	3.540	3.540	1.714	776	378	8	664
66	Roești	1.912	1.912	856	729	273	12	42

Nr. crt.	Teritoriul administrativ	Suprafața - ha -	Suprafața cartată - ha -	Din care:				
				Arabil	Pășuni	Fânețe	Vii	Livezi
67	Roșiile	4.607	4.539	1.479	2.453	561	40	74
68	Runcu	1.780	1.780	498	640	282	0	360
69	Sălătrucel	1.791	1.791	416	689	601	0	85
70	Scundu	1.737	1.737	624	932	65	101	15
71	Sinești	2.158	2.158	952	1.085	99	2	20
72	Slătioara	3.433	3.160	761	1.320	1.291	2	59
73	Stănești	1.920	1.916	795	936	19	70	100
74	Stoenești	2.985	0	765	791	498	1	930
75	Stoilești	3.665	3.665	1.677	1.183	466	40	299
76	Stroești	3.023	0	717	955	1.143	3	205
77	Sutești	1.650	1.450	732	639	19	211	49
78	Șirineasa	1.531	1.448	623	689	187	14	18
79	Ștefănești	2.148	2.148	1.314	675	0	159	0
80	Șușani	4.845	3.855	2.092	2.376	94	192	91
81	Tetoiu	3.847	3.847	1.340	2.125	70	110	202
82	Titești	1.543	0	204	715	531	0	93
83	Tomșani	2.656	0	740	737	836	0	343
84	Vaideeni	8.100	5.310	320	5.367	1.808	--0	605
85	Valea Mare	4.638	4.638	2.334	1.809	245	140	110
86	Vlădești	944	944	250	545	94	0	55
87	Voicești	1.333	1.333	1.282	38	0	13	0
88	Voineasa	8.383	0	50	7.281	1.050	0	2
89	Zătreni	4.203	4.187	1.388	2.699	68	32	16
TOTAL		246.260	180.399,3	86.702	109.789	31.552	4047	14170

MINISTERUL ADMINISTRAȚIE ȘI INTERNELOR
Comitetul Județean pentru Situații de Urgență
Vâlcea

NESECRET
Exemplar nr. 3

Anexa nr. 17

SITUAȚIA
COLECTIVITĂȚILOR DE ANIMALE

DENUMIREA	SPECIA	LOCALITATEA
S.C.Oltchim Ferma nr.1	Pui de carne	Francesti
S.C.Oltchim Ferma nr.2	Pui de carne	Francesti
S.C.Oltchim Ferma nr.3	Reproducție rase grele	Mihaesti
S.C.Oltchim Ferma nr.4	Pui de carne	Budesti
S.C.Oltchim Ferma nr.5	Găini ouatoare	Budesti
S.C. Avicola Impex SRL	Pui de carne	Mihaesti
S.C. Avicola Impex SRL	Găini ouatoare	Mihaesti
S.C.Ovexind SRL	Ovine	Dragoesti
S.C.Derik Star SRL	Cabaline	Madulari

SITUAȚIA FERMELOR PISCICOLE:

- Complex salmonicol Brădișor;
- S.C. Somar S.R.L Băbeni

SITUAȚIA EFECTIVELOR DE ANIMALE, PE LOCALITĂȚI

Nr. Crt.	Localitatea	Bovine	Bovine	Ovine	Caprine	Porcine	Pasări	Carnasiere
1	Alunu	160	12	15	100	1500	41527	800
2	Amarasti	65	4	1	52	580	15111	400
3	Băbeni	91	22	200	-	2000	23160	800
4	Balcesti	63	14	89	620	1400	26827	900
5	Bărbătești	98	23	171	640	1100	26158	750
6	Berbesti	90	7	3	50	1000	17833	900
7	Berislavesti	1721	4	96	-	860	13115	525

Nr. Crt.	Localitatea	Bovine	Bovine	Ovine	Caprine	Porcine	Pasări	Carnasiere
8	Boisoara	71	25	810	130	400	3400	400
9	Brezoi	37	9	75	1600	600	3225	350
10	Budești	160	12	41	380	2700	31255	1000
11	Bujoreni	43	7	11	20	850	19500	650
12	Bunesti	45	6	60	50	1000	0046	450
13	Caineni	84	20	920	850	400	3850	400
14	Calimanesti	47	8	37	300	1800	20900	850
15	Cernisoara	95	22	71	10	1400	18261	800
16	Copaceni	95	13	15	150	2500	26607	700
17	Costesti	72	10	140	350	800	20509	450
18	Creteni	38	9	1	94	450	12469	350
19	Daesti	70	5	12	90	700	6450	600
20	Danicei	90	3	55	100	1000	10900	450
21	Dragasani	52	24	40	92	1400	23320	1500
22	Dragoest	82	24	25	60	2300	29189	600
23	Fartatesti	1500	4	10	50	3200	25255	600
24	Făurești	48	18	125	445	1750	22888	950
25	Francesti	100	27	14	130	2200	19760	1000
26	Galicea	175	17	85	190	4750	48026	1000
27	Ghioroiu	60	10	140	700	1500	20700	800
28	Glavile	105	3	6	55	2800	15150	1200
29	Golești	10	4	75	195	1205	10000	850
30	Govora	12	2	26	60	250	5154	150
31	Grădiștea	116	9	4	46	1830	21003	800
32	Gusoeni	47	6	3	76	560	9214	350
33	Horezu	173	7	280	160	1300	24480	450
34	Ionesti	61	21	36	80	1870	38670	700
35	Ladesti	87	10	36	96	1340	15630	550
36	Lalosu	38	13	48	470	850	11450	700
37	Lapusata	78	19	8	24	1650	11570	680
38	Livezi	114	7	43	317	2463	22056	980
39	Lungești	75	27	35	155	1439	26500	1000
40	Măciuca	46	7	3	70	1000	9450	450
41	Mădulari	62	7	2	15	1460	11500	650
42	Malaia	45	4	200	600	300	3365	100
43	Maldaresti	68	5	6	150	410	11709	380
44	Mateesti	70	9	35	60	1200	19788	700
45	Mihaesti	89	22		250	1500	17950	500
46	Milcoiu	86	1	20	597	920	5850	350
47	Muereasca	81	2	158	150	750	8970	810

Nr. Crt.	Localitatea	Bovine	Bovine	Ovine	Caprine	Porcine	Pasări	Carnasiere
48	N Balcescu	122	12	30	90	3000	19790	800
49	Oc.Mari	30	4	31	100	500	16239	250
50	Olanesti	60	9	110	250	700	20790	500
51	Olanu	110	24	1	25	2800	44403	950
52	Orlesti	87	11	8	527	2140	22422	900
53	Otesani	78	15	8	56	1020	11540	400
54	P Maglasi	54	10	55	90	750	16500	750
55	P Otasau	60	10	7	30	600	15120	1000
56	Perisani	180	50	1300	170	1800	12600	600
57	Pesceana	79	1	16	70	1200	8217	700
58	Pietrari	47	16	37	224	750	9815	1000
59	Popești	71	15	29	66	2074	16200	500
60	Prundeni	70	21	15	570	4700	38100	500
61	Racovita	57	11	300	250	500	5010	400
62	Rm Vâlcea	83	5	152	150	1050	32100	300
63	Roesti	60	18	1	47	1043	17250	450
64	Roșile	1165	7	31	70	1400	18570	800
65	Runcu	91	2	39	100	600	6770	350
66	Salatrucel	87	4	120	250	1300	10580	500
67	Scundu	71	13	2	521	1760	19280	900
68	Sinesti	70	8	7	50	802	10820	400
69	Sirineas	37	15	31	110	1145	13305	400
70	Slatioar	1631	16	55	49	1297	20332	500
71	Stanesti	58	5	11	36	1000	16225	550
72	Stefanes	325	22	41	110	1100	19650	1000
73	Stoenest	1227	250	4000	700	1000	16540	1500
74	Stoilesti	1550	166	410	145	2250	33011	800
75	Stroesti	1133	31	438	74	1480	19001	500
76	Susani	88	379	66	422	2361	25795	1650
77	Sutești	55	147	25	195	1550	29200	1000
78	Tetoiu	90	116	450	50	1990	29500	1000
79	Tomsani	1200	211	450	50	800	29797	600
80	Vaideeni	2900	71	12000	350	1500	154	650
81	Vale Mare	52	85	00	225	1850	23564	760
82	Vladesi	45	33	200	100	600	11700	800
83	Voicesti	33	150	390	20	950	19650	900
84	Voineasa	25	25	1850	60	220	1795 90	90
85	Zatreni	1300	80	1546	32	2500	32150	1500
	Total	7231	10540	90076	7763	119319	1568477	58475

MINISTERUL ADMINISTRAȚIE ȘI INTERNELOR
Comitetul Județean pentru Situații de Urgență
Vâlcea

NESECRET
Exemplar nr. 3

Anexa nr. 18

SITUAȚIA
SPITALELOR DIN JUDEȚUL VÂLCEA

Nr. crt.	Denumirea unității sanitare	Specialitatea	Adresa	Număr de paturi
1	Spitalul Județean de Urgență Vâlcea	Spital general	Rm. Vâlcea, str. Calea lui Traian nr.221	1144
2	Spitalul de Obstetrică - Ginecologie Rm. Vâlcea	Obstetrică - Ginecologie	Rm. Vâlcea, str. Remus Belu nr.2	210
3	Spitalul Municipal Drăgășani	Spital general	Drăgășani, str. Dr. Baltazar nr.2	275
4	Spitalul Orășenesc Brezoi	Spital general	Brezoi, str. Fabricii nr.2	70
5	Spitalul Orășenesc Horezu	Spital general	Horezu, str. A. I. Cuza nr.2	160
6	Spitalul de Pneumoftiziologie „C-tin Anastasiu” Mihăești	Pneumoftiziologie	Comuna Mihăești	205
7	Spitalul Orășenesc Bălcești	Spital general	Oraș Bălcești	55
8	Spitalul de Psihiatrie Drăgoești	Psihiatrie	Comuna Drăgoești	130
9	Clinica Călimănești	Recuperare medicină fizică	Oraș Călimănești	90
10	Centrul de Sănătate Lădești	Centru diagnosticare	Comuna Lădești	10
11	Clinica de dializă RENAMED NEFRO DIAMED Rm. Vâlcea	Centru dializă	Rm. Vâlcea, str. Calea lui Traian nr. 201C .	150
TOTAL				2499

